

Unidad de Gestión Educativa Local de Sucre

“Año del Bicentenario, de la consolidación de nuestra Independencia, y de la conmemoración de las heroicas batallas de Junín y Ayacucho”



Resolución Directoral N° 1049 -2024

Querobamba, 26 DIC. 2024

Visto, la Orden de Proyección N° 1068-2024-MINEDU-GRA-DREA-UGEL-SUCRE-DIR-Q y demás documentos adjuntos en 048 folios útiles;

CONSIDERANDO:

Que, es política de la Unidad de Gestión Educativa Local de Sucre garantizar la calidad del servicio educativo y velar por la buena organización administrativa y funcionamiento para el cumplimiento de las normas legales vigentes;

Que, en el art. 71° de la Ley N° 28411 “Ley General del Sistema Nacional de Presupuesto” señala que los presupuestos institucionales de los pliegos presupuestarios se articulan con sus respectivos planes estratégicos desde una perspectiva de mediano y largo plazo a través de los Planes Operativos Institucionales en los aspectos orientados a la asignación de los fondos públicos que conducen al cumplimiento de los objetivos de la entidad;

Que, mediante Memorando N° 01811-2024-GRA/GG-GRDS-DREA-UGELSUC-D el titular de la Unidad de Gestión Educativa Local de Sucre ordena aprobar el Plan Operativo Institucional POI 2025 de la Unidad de Gestión Educativa Local de Sucre, de conformidad al Informe N° 0056-2024-GRA/GG-GRDS-DREA-UGELSUC-AGI-RR-Q.

Que, mediante Informe N° 0056-2024-MINEDU-GRA-DRE/UGEL-SUCRE-AGI-RR-Q el Planificador de la Unidad de Gestión Educativa Local de Sucre remite el Plan Operativo Institucional POI 2025 de la Unidad de Gestión Educativa Local de Sucre para su aprobación mediante acto resolutivo de conformidad a la Directiva para la programación multianual, elaboración, seguimiento y evaluación del plan operativo institucional 2024-2026 consistencia izado con el PIA -2025;

De conformidad a lo establecido en la Ley N° 28411 Ley General del Sistema Nacional de Presupuesto; Ley N° 32185, Ley de presupuesto público para el año 2025; Ley N° 28044 Ley General de Educación; Ley N° 29944 Ley de Reforma Magisterial; Ley N° 27444 del Procedimiento Administrativo General; D.S. N° 015-2002; R.S. N° 204-2002-ED; R.D.R.S. N° 848-2022 y demás normas legales vigentes.

SE RESUELVE:

ARTÍCULO PRIMERO. - APROBAR, el Plan Operativo Institucional POI 2025 de la Unidad de Gestión Educativa Local de Sucre consistencia izado con el PIA -2025, de conformidad a la Directiva para la programación multianual, elaboración, seguimiento y evaluación del plan operativo institucional 2024-2026 atención al Informe N° 0056-2024-MINEDU-GRA-DRE/UGEL-SUCRE-AGI-RR-Q; la misma que forma parte del presente acto administrativo en 48 folios.

**PRESUPUESTO INSTITUCIONAL DE APERTURA (PIA), POR CATEGORÍA PRESUPUESTAL
444. GOBIERNO REGIONAL DEL DEPARTAMENTO DE AYACUCHO
309. EDUCACION UGEL SUCRE**

| CATEGORIA/PROGRAMA PRESUPUESTAL | 1. RECURSOS ORDINARIOS | 2. RECURSOS DIRECTAMENTE RECAUDADOS | Total general |
|---|-------------------------|-------------------------------------|-------------------------|
| | | S/ 26,746,815.00 | S/ 28,563.00 |
| 0090 LOGROS DE APRENDIZAJE DE ESTUDIANTES DE LA EDUCACION BASICA REGULAR | S/ 21,200,512.00 | | S/ 21,200,512.00 |
| 2 GASTOS PRESUPUESTARIOS | S/ 21,200,512.00 | | S/ 21,200,512.00 |
| 1 PERSONAL Y OBLIGACIONES SOCIALES | S/ 21,091,756.00 | | S/ 21,091,756.00 |
| 3 BIENES Y SERVICIOS | S/ 108,756.00 | | S/ 108,756.00 |
| 0106 INCLUSION DE NIÑOS, NIÑAS Y JOVENES CON DISCAPACIDAD EN LA EDUCACION BASICA Y TECNICO PRODUCTIVA | S/ 176,146.00 | | S/ 176,146.00 |
| 2 GASTOS PRESUPUESTARIOS | S/ 176,146.00 | | S/ 176,146.00 |
| 1 PERSONAL Y OBLIGACIONES SOCIALES | S/ 166,674.00 | | S/ 166,674.00 |
| 3 BIENES Y SERVICIOS | S/ 9,472.00 | | S/ 9,472.00 |
| 9001 ACCIONES CENTRALES | S/ 4,555,804.00 | S/ 28,563.00 | S/ 4,584,367.00 |
| 2 GASTOS PRESUPUESTARIOS | S/ 4,555,804.00 | S/ 28,563.00 | S/ 4,584,367.00 |
| 1 PERSONAL Y OBLIGACIONES SOCIALES | S/ 3,686,067.00 | | S/ 3,686,067.00 |
| 2 PENSIONES Y OTRAS PRESTACIONES SOCIALES | S/ 61,693.00 | | S/ 61,693.00 |
| 3 BIENES Y SERVICIOS | S/ 799,944.00 | S/ 28,563.00 | S/ 828,507.00 |
| 5 OTROS GASTOS | S/ 8,100.00 | | S/ 8,100.00 |
| 9002 ASIGNACIONES PRESUPUESTARIAS QUE NO RESULTAN EN PRODUCTOS | S/ 814,353.00 | | S/ 814,353.00 |
| 2 GASTOS PRESUPUESTARIOS | S/ 814,353.00 | | S/ 814,353.00 |
| 1 PERSONAL Y OBLIGACIONES SOCIALES | S/ 813,762.00 | | S/ 813,762.00 |
| 3 BIENES Y SERVICIOS | S/ 591.00 | | S/ 591.00 |
| Total general | S/ 26,746,815.00 | S/ 28,563.00 | S/ 26,775,378.00 |

ARTÍCULO SEGUNDO.- DISPONER, que el responsable de transcripción de resoluciones, notifique con el presente acto administrativo a las áreas correspondientes; dentro del plazo establecido y remisión al Gobierno Regional de Ayacucho con las formalidades de ley.

Regístrese/Comuníquese,



Lic. Fredi OCHOA GAMBOA

*Director de la Unidad de Gestión Educativa Local
UGEL Sucre – Ayacucho.*

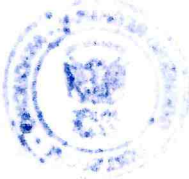

GOBIERNO REGIONAL DE AYACUCHO
DIRECCIÓN REGIONAL DE EDUCACIÓN AYACUCHO
UNIDAD DE GESTIÓN EDUCATIVA LOCAL DE SUCRE



UNIDAD EJECUTORA: 001377-GOB. REG. DE AYACUCHO
EDUCACIÓN SUCRE

PLAN OPERATIVO INSTITUCIONAL
CONSISTENCIALIZADO CON EL PIA - 2025

DICIEMBRE, 2024

DIRECCIÓN DE GESTIÓN INSTITUCIONAL - OFICINA DE PLANIFICACIÓN





**DIRECCIÓN REGIONAL DE EDUCACIÓN DE AYACUCHO
UNIDAD DE GESTIÓN EDUCATIVA LOCAL DE SUCRE
DIRECCIÓN DE GESTIÓN INSTITUCIONAL - PLANIFICACIÓN**



*"Año del Fortalecimiento de la Soberanía Nacional"
"Año del Bicentenario de la Inmolación de María Parado de Bellido"*

CONTENIDO

| | | |
|------|--|----|
| I. | PRESENTACIÓN | 3 |
| II. | LINEAMIENTOS ESTRATÉGICOS | 5 |
| 2.1. | DECLARACIÓN DE POLÍTICA INSTITUCIONAL | 5 |
| 2.2. | MISIÓN INSTITUCIONAL | 6 |
| 2.4. | OBJETIVOS ESTRATÉGICOS INSTITUCIONALES Y ACCIONES ESTRATÉGICAS INSTITUCIONALES | 6 |
| | TABLA N° 001: OBJETIVOS ESTRATÉGICOS INSTITUCIONALES Y ACCIONES ESTRATÉGICAS INSTITUCIONALES | 8 |
| 2.6. | ORGANIGRAMA INSTITUCIONAL | 10 |
| III. | PRESUPUESTO INSTITUCIONAL APROBADO POR FUENTE DE FINANCIAMIENTO AL 2025 11 | |
| 3.1. | PIA 2025 POR CATEGORÍA PRESUPUESTAL | 12 |
| 3.2. | PIA 2025 POR PROGRAMA PRESUPUESTAL AL 2025 | 13 |
| 3.3. | PIA 2025 POR CENTRO DE COSTO | 14 |
| 3.4. | PRESUPUESTO INSTITUCIONAL DE APERTURA 2025 DETALLADO | 15 |





**DIRECCIÓN REGIONAL DE EDUCACIÓN DE AYACUCHO
UNIDAD DE GESTIÓN EDUCATIVA LOCAL DE SUCRE
DIRECCIÓN DE GESTIÓN INSTITUCIONAL - PLANIFICACIÓN**



*"Año del Fortalecimiento de la Soberanía Nacional"
"Año del Bicentenario de la Inmolación de María Parado de Bellido"*

I. PRESENTACIÓN

La Unidad de Gestión Educativa Local es una instancia de ejecución descentralizada del Gobierno Regional Ayacucho con autonomía en el ámbito de su competencia.

Proporciona el apoyo pedagógico, Institucional y Administrativo a las Instituciones Educativas de su jurisdicción, para asegurar un servicio de calidad con equidad, en cooperación con los gobiernos locales.

Con Resolución Directoral N° 0596-2024 de fecha 30 de abril 2024, se formaliza la aprobación del Plan Operativo Institucional Multianual 2025-2027 de la Unidad de Gestión Educativa Local de Sucre, por el monto de S/ 27,601,896.72 (VEINTISIETE MILLONES SEISCIENTOS UN MIL OCHOCIENTOS NOVENTA Y SEIS CON SETENTA Y DOS) para el año 2025.

El Presupuesto Institucional de Apertura de Gastos para el año 2025 de la Unidad de Gestión Educativa Local de Sucre, aprobado por la Ley N° 32185, Ley de Presupuesto del Sector Público para el Año Fiscal 2025, asciende a la suma de S/ 26,775,378.00 (VEINTISÉIS MILLONES SETECIENTOS SETENTA Y CINCO MIL TRESCIENTOS SETENTA Y OCHO), de los cuales S/ 26,746,815.00 (VEINTISÉIS MILLONES SETECIENTOS CUARENTA Y SEIS MIL OCHOCIENTOS QUINCE) corresponde a la fuente de financiamiento Recursos Ordinarios y S/ 28,563.00 (VEINTIOCHO MIL QUINIENTOS SESENTA Y TRES) a Recursos Directamente Recaudados.

Con Resolución Ejecutiva Regional N° 0269-2024-GRA/GR de fecha 23 de abril del 2024, se aprueba el Plan Estratégico Institucional – PEI 2020-2027 Ampliado del Gobierno Regional de Ayacucho, el mismo que contiene los Objetivos Estratégicos Institucionales y Acciones Estratégicas Institucionales.

El Plan Operativo Institucional (POI) 2025, es un importante instrumento de gestión en la administración pública que comprende la programación de las Actividades Operativas e Inversiones necesarias para ejecutar los Objetivos y Acciones definidos en el Plan Estratégico Institucional, ya que reúne secuencialmente las metas, objetivos, actividades y estrategias que se propone ejecutar en el 2025, en base al Marco del Presupuesto por Resultados los cuales conducen a logros de los





**DIRECCIÓN REGIONAL DE EDUCACIÓN DE AYACUCHO
UNIDAD DE GESTIÓN EDUCATIVA LOCAL DE SUCRE
DIRECCIÓN DE GESTIÓN INSTITUCIONAL - PLANIFICACIÓN**



*"Año del Fortalecimiento de la Soberanía Nacional"
"Año del Bicentenario de la Inmolación de María Parado de Bellido"*

objetivos institucionales, con la finalidad de brindar el mejor servicio educativo a los niños, niñas y jóvenes de la jurisdicción de la UGEL Sucre. El POI comprende la programación multianual de las actividades operativas necesarias para ejecutar las AEI definidas en el PEI del sector, el POI está bajo los criterios de racionalidad, objetividad y flexibilidad en sus propósitos, los cuales a su vez son concordantes con la asignación de los recursos humanos, presupuestales, financieros y de equipamiento, de tal manera que aseguren el cumplimiento de los objetivos y metas.

Para llevar a cabo estas actividades, La UGEL Sucre, Unidad Ejecutora 001377 Educación Sucre, cuenta con un presupuesto inicial de apertura para el 2025, por un total de S/ 26,775,378.00 (VEINTISÉIS MILLONES SETECIENTOS SETENTA Y CINCO MIL TRESCIENTOS SETENTA Y OCHO), los cuales se distribuyen en las categorías presupuestales: programas presupuestales (0090. Logros de aprendizaje de estudiantes de la educación básica regular, 0106 Inclusión de niños, niñas y jóvenes con discapacidad en la educación básica y técnico productiva), 9001 Acciones centrales y 9002 Asignaciones presupuestarias que no resultan en productos.

La UGEL Sucre formulará el POI 2025, en el marco del Presupuesto Institucional del Año Fiscal 2025, el mismo que se enmarca en la Ley N° 32185, Ley de Presupuesto del Sector Público para el Año Fiscal 2025.

Por tanto, UNIDAD EJECUTORA: 001377-GOB. REG. DE AYACUCHO EDUCACIÓN SUCRE, hace presente este Plan Operativo Institucional 2025, donde se programa las actividades operativas de los diferentes centros de costos en materia administrativa-pedagógica para el cumplimiento de los objetivos y acciones estratégicas institucionales que permitan mejorar el servicio educativo.





**DIRECCIÓN REGIONAL DE EDUCACIÓN DE AYACUCHO
UNIDAD DE GESTIÓN EDUCATIVA LOCAL DE SUCRE
DIRECCIÓN DE GESTIÓN INSTITUCIONAL - PLANIFICACIÓN**



*"Año del Fortalecimiento de la Soberanía Nacional"
"Año del Bicentenario de la Inmolación de María Parado de Bellido"*

II. LINEAMIENTOS ESTRATÉGICOS

2.1. DECLARACIÓN DE POLÍTICA INSTITUCIONAL

La UGEL Sucre plasma su política institucional en la "Declaración de Política Institucional del Gobierno Regional de Ayacucho" que se desarrolla en el Plan Estratégico Institucional y desarrolla una política institucional de mediano plazo de la siguiente manera:

Objetivo General: Mejorar la calidad de vida de la población de Ayacucho.
Las cuales están orientadas para lograr los objetivos comunes y se dividen en 06 ejes prioritarios.

EJE 1: Derechos humanos e inclusión social.

1. Afirmación de la identidad regional
2. Reducción de brechas de desigualdad social

EJE 2: Oportunidades y acceso a los servicios.

1. Acceso universal a una educación pública de calidad
2. Acceso universal a los servicios de salud de calidad
3. Acceso universal a los servicios de saneamiento básico

EJE 3: Modernización de la gestión pública.

1. Gestión regional basado en el planeamiento estratégico
2. Lucha contra la corrupción
3. Descentralización efectiva para el desarrollo

EJE 4: Economía diversificada y competitividad.

1. Promoción de la seguridad alimentaria en base a la agricultura familiar
2. Inclusión económica de sectores sociales vulnerables
3. Mejorar la competitividad de las principales cadenas productivas y el empleo decente
4. Aprovechamientos sostenibles de los recursos naturales, históricos y culturales

EJE 5: Cohesión territorial e infraestructura.

1. Mejora de la infraestructura social y productiva de la región





**DIRECCIÓN REGIONAL DE EDUCACIÓN DE AYACUCHO
UNIDAD DE GESTIÓN EDUCATIVA LOCAL DE SUCRE
DIRECCIÓN DE GESTIÓN INSTITUCIONAL - PLANIFICACIÓN**



*"Año del Fortalecimiento de la Soberanía Nacional"
"Año del Bicentenario de la Inmolación de María Parado de Bellido"*

EJE 6: Ambiente, diversidad biológica y gestión riesgo de desastre.

1. Gestión ambiental y preservación de la diversidad biológica
2. Gestión del riesgo de desastres

2.2. MISIÓN INSTITUCIONAL

La UGEL Sucre, se alinea a la misión institucional contemplada en el Plan Estratégico Institucional del Gobierno Regional definida en el Art. 5 de la Ley N° 27867 Ley Orgánica de Gobiernos Regionales; en el ámbito de las funciones y jurisdicción.

"Conducir la gestión pública regional en el marco de las políticas nacionales y sectoriales, contribuyendo al desarrollo integral y sostenibles de la región, de manera participativa, inclusiva y eficiente"

2.3. VISIÓN INSTITUCIONAL

La UGEL Sucre, se alinea a la visión regional contemplada en la Directiva para la Programación Multianual, Elaboración y Seguimiento y Evaluación del plan operativo Institucional de Gobierno Regional de Ayacucho, en el ámbito de las funciones y jurisdicción.

"Al año 2025 la UGEL, las instituciones educativas de la Provincia de Sucre serán actores principales de una educación prospectiva, emprendedora, transformadora basada en la investigación científica, tecnológica y productiva en valores, formando niñas, niños, adolescentes, jóvenes y adultos comprometidos con el desarrollo sostenible y sustentable de nuestro ámbito, desde la identidad cultural andina, con respeto al ambiente urbano y rural con procesos de gestión de calidad y administración transparente, eficiente y eficaz".

2.4. OBJETIVOS ESTRATÉGICOS INSTITUCIONALES Y ACCIONES ESTRATÉGICAS INSTITUCIONALES

OBJETIVOS ESTRATEGICOS REGIONALES

Los objetivos Estratégicos Institucionales necesarios para alcanzar el propósito Regional en cuanto al sector educación son:

OEI 01. Mejorar la calidad de los servicios educativos en el departamento.





DIRECCIÓN REGIONAL DE EDUCACIÓN DE AYACUCHO
UNIDAD DE GESTIÓN EDUCATIVA LOCAL DE SUCRE
DIRECCIÓN DE GESTIÓN INSTITUCIONAL - PLANIFICACIÓN



"Año del Fortalecimiento de la Soberanía Nacional"
"Año del Bicentenario de la Inmolación de María Parado de Bellido"

OEI 08. Mejorar la gestión institucional.

El objetivo 1 es de tipo I, que está orientado a mejorar las condiciones de vida de la población, a través de los bienes y servicios que entrega mediante los programas Presupuestales y los proyectos de inversión. En cambio, el Objetivo 8 es de tipo II, orientada a mejorar las condiciones internas del Gobierno Regional y unidades ejecutoras, mediante las Acciones Centrales y proyectos de inversión.

ACCIONES ESTRATEGICAS INSTITUCIONALES

En el proceso de planeamiento estratégico institucional se ha determinado las siguientes acciones estratégicas, por cada objetivo estratégico institucional en la Unidad de Gestión Educativa Local de Sucre:

- **AEI 01.01.** Condiciones para el cumplimiento de horas lectivas normadas en las instituciones educativas.
- **AEI 01.02.** Implementación adecuada de currículo dirigido a docentes.
- **AEI 01.03.** Materiales educativos necesarios para el logro de los estándares de aprendizaje para estudiantes EBR.
- **AEI 01.04.** Ampliación de la cobertura y el acceso a la educación de calidad de niños, niñas y adolescentes entre 3 a 16 años.
- **AEI 03.03.** Asistencia técnica integral para el empoderamiento económico y personal de la población femenina.
- **AEI 08.01.** Fortalecimiento integral de capacidades de manera integral al personal administrativo del Gobierno Regional.





**DIRECCIÓN REGIONAL DE EDUCACIÓN DE AYACUCHO
UNIDAD DE GESTIÓN EDUCATIVA LOCAL DE SUCRE
DIRECCIÓN DE GESTIÓN INSTITUCIONAL - PLANIFICACIÓN**



*"Año del Fortalecimiento de la Soberanía Nacional"
"Año del Bicentenario de la Inmolación de María Parado de Bellido"*

TABLA N° 001: OBJETIVOS ESTRATÉGICOS INSTITUCIONALES Y ACCIONES ESTRATÉGICAS INSTITUCIONALES

| OBJETIVO ESTRATÉGICO INSTITUCIONAL | ACCIONES ESTRATÉGICAS INSTITUCIONALES | INDICADORES |
|---|---|---|
| OEI 01. MEJORAR LA CALIDAD DE LOS SERVICIOS EDUCATIVOS EN EL DEPARTAMENTO DE AYACUCHO | AEI 01.01. Condiciones para el cumplimiento de horas lectivas normadas en las instituciones educativas | Porcentaje de instituciones educativas públicas que reúnen las condiciones para el cumplimiento de las horas lectivas reglamentarias |
| | AEI 01.02. Implementación adecuada del currículo dirigido a docentes | Porcentaje de docentes de primaria beneficiados del programa de acompañamiento pedagógico que lo reciben según protocolo |
| | AEI 01.03. Materiales educativos necesarios para el logro de los estándares de aprendizaje para estudiantes de EBR | Porcentaje de instituciones educativas públicas de primaria cuyas aulas reciben material educativo |
| | AEI 01.04. Ampliación de la cobertura y acceso a la educación de calidad implementado para niños y niñas de 3 a 5 años | Porcentaje de matrícula en educación inicial |
| | AEI 01.05. Desarrollo de competencias para la prevención del consumo de drogas oportuna | Porcentaje de escolares del nivel secundario del ámbito urbano capacitados en habilidades psicosociales para la prevención del consumo de drogas |
| | AEI 01.06. Incorporación al desarrollo integral y sostenible a las familias de VRAEM | Porcentaje de estudiantes que reciben transferencias de capacidades y conocimientos para la conservación y aprovechamiento sostenible de los recursos naturales |
| | AEI 01.07. Servicios de educación básica adecuada para los niños, niñas, adolescentes y jóvenes con discapacidad de 0 a 29 años | Porcentaje de personas con discapacidad que acceden a educación básica en Instituciones educativas públicas |
| | AEI 01.08. Implementación de condiciones básicas para el funcionamiento de instituciones de educación superior pedagógica | Porcentaje de IESP con condiciones básicas para el funcionamiento adecuado |
| OEI 08. MEJORAR LA GESTIÓN INSTITUCIONAL | AEI 08.01. Fortalecimiento integral de la capacidad operativa de los órganos estructurados del GRA | Porcentaje de ejecución de presupuesto de inversión |
| | AEI 08.02. Espacios y mecanismos de participación ciudadano inclusivos en la gestión pública | N° de espacios de participación ciudadana |
| | AEI 08.04. Implementación del Gobierno Digital de calidad en el Gobierno Regional | N° de procedimientos administrativos digitalizados |
| | AEI 08.05. Simplificación de procesos y procedimientos administrativos oportunos en el Gobierno Regional | N° de procedimientos administrativos simplificados |
| | AEI 08.06. Identificación y sanción de los actos de corrupción oportunos en la gestión regional | N° de proyectos de infraestructura y equipamiento educativos |

FUENTE: ELABORACIÓN PROPIA CON DATOS OBTENIDOS DEL PLAN ESTRATÉGICO INSTITUCIONAL 2020-2027 AMPLIADO.





**DIRECCIÓN REGIONAL DE EDUCACIÓN DE AYACUCHO
UNIDAD DE GESTIÓN EDUCATIVA LOCAL DE SUCRE
DIRECCIÓN DE GESTIÓN INSTITUCIONAL - PLANIFICACIÓN**



*"Año del Fortalecimiento de la Soberanía Nacional"
"Año del Bicentenario de la Inmolación de María Parado de Bellido"*

2.5. ORGANIZACIÓN INSTITUCIONAL

ESTRUCTURA ORGÁNICA

ÓRGANO DE DIRECCIÓN

- ✓ Dirección de la UGEL Sucre

ÓRGANO DE CONTROL

- ✓ Órgano de Control Institucional

ÓRGANO DE APOYO

- ✓ Área de Administración

ÓRGANO DE LÍNEA

- ✓ Área de Gestión Pedagógica
- ✓ Área de Gestión Institucional

ÓRGANO DE PARTICIPACIÓN

- ✓ Consejo Participativo Local de Educación





DIRECCIÓN REGIONAL DE EDUCACIÓN DE AYACUCHO
UNIDAD DE GESTIÓN EDUCATIVA LOCAL DE SUCRE
DIRECCIÓN DE GESTIÓN INSTITUCIONAL - PLANIFICACIÓN



"Año del Fortalecimiento de la Soberanía Nacional"
"Año del Bicentenario de la Inmolación de María Parado de Bellido"

2.6. ORGANIGRAMA INSTITUCIONAL

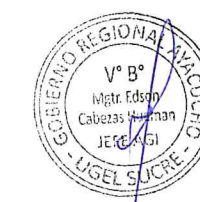
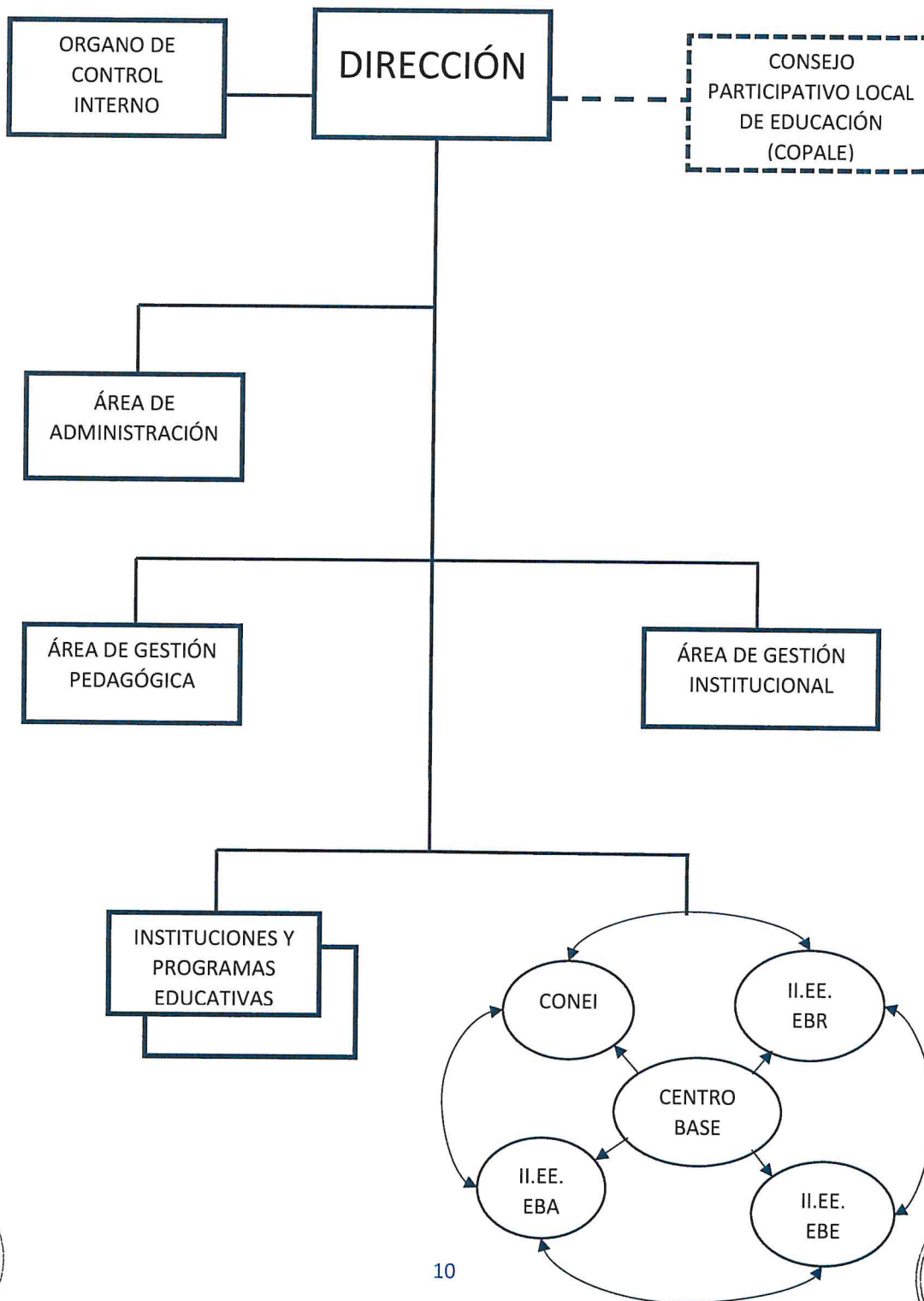



**DIRECCIÓN REGIONAL DE EDUCACIÓN DE AYACUCHO
UNIDAD DE GESTIÓN EDUCATIVA LOCAL DE SUCRE
DIRECCIÓN DE GESTIÓN INSTITUCIONAL - PLANIFICACIÓN**



*"Año del Fortalecimiento de la Soberanía Nacional"
"Año del Bicentenario de la Inmolación de María Parado de Bellido"*

III. PRESUPUESTO INSTITUCIONAL APROBADO POR FUENTE DE FINANCIAMIENTO AL 2025

El presupuesto institucional de apertura PIA 2025 de la Unidad Ejecutora UNIDAD EJECUTORA: 001377-GOB. REG. DE AYACUCHO EDUCACIÓN SUCRE, asciende a la suma de VEINTISÉIS MILLONES SETECIENTOS SETENTA Y CINCO MIL TRESCIENTOS SETENTA Y OCHO (**S/ 26,775,378.00**), los cuales se distribuyen de la siguiente forma.

Ingresos presupuestarios

PRESUPUESTO INSTITUCIONAL DE APERTURA - PIA 2025

| FUENTE DE FINANCIAMIENTO | (S/.) |
|----------------------------------|-------------------------|
| RECURSOS ORDINARIOS | S/ 26,746,815.00 |
| RECURSOS DIRECTAMENTE RECAUDADOS | S/ 28,563.00 |
| TOTAL | S/ 26,775,378.00 |

TABLA N° 002: PIA 2025 POR FUENTE DE FINANCIAMIENTO



FUENTE: ELABORACIÓN PROPIA CON DATOS OBTENIDOS DEL PLAN OPERATIVO INSTITUCIONAL FÍSICA Y FINANCIERA (Consistenciado - 2025)
ANEXO B-5 Aplicativo CEPLAN - Versión : 1.0.0.41





**DIRECCIÓN REGIONAL DE EDUCACIÓN DE AYACUCHO
UNIDAD DE GESTIÓN EDUCATIVA LOCAL DE SUCRE
DIRECCIÓN DE GESTIÓN INSTITUCIONAL - PLANIFICACIÓN**



*"Año del Fortalecimiento de la Soberanía Nacional"
"Año del Bicentenario de la Inmolación de María Parado de Bellido"*

Egresos presupuestarios

Para el presente año fiscal 2025; la UNIDAD EJECUTORA: 001377-GOB. REG. DE AYACUCHO EDUCACIÓN SUCRE, estima realizar una ejecución presupuestal al 100%.

| EGRESOS PRESUPUESTARIOS (Millones de S/.) | |
|--|-------------------------|
| GASTOS CORRIENTES | S/ 26,775,378.00 |
| TOTAL | S/ 26,775,378.00 |

TABLA N° 003: EGRESOS PRESUPUESTARIOS AL 100% EN EL 2025



FUENTE: ELABORACIÓN PROPIA CON DATOS OBTENIDOS DEL PLAN OPERATIVO INSTITUCIONAL FÍSICA Y FINANCIERA (Consistenciado - 2025)
ANEXO B-5 Aplicativo CEPLAN - Versión : 1.0.0.41

3.1. PIA 2025 POR CATEGORÍA PRESUPUESTAL

| CATEGORÍA PRESUPUESTAL (S/.) | |
|--|-------------------------|
| PROGRAMAS PRESUPUESTALES | S/ 21,376,658.00 |
| ACCIONES CENTRALES | S/ 4,584,367.00 |
| ASIGNACIONES PRESUPUESTALES QUE NO RESULTAN EN PRODUCTOS | S/ 814,353.00 |
| TOTAL | S/ 26,775,378.00 |

A nivel de Categoría Presupuestal, el Presupuesto Institucional de Apertura de la Unidad de Gestión Educativa Local de Sucre se distribuye: Programas Presupuestales la suma de veintidós millones trescientos setenta y seis mil seiscientos cincuenta y ocho S/ 21,376,658.00, Acciones





**DIRECCIÓN REGIONAL DE EDUCACIÓN DE AYACUCHO
UNIDAD DE GESTIÓN EDUCATIVA LOCAL DE SUCRE
DIRECCIÓN DE GESTIÓN INSTITUCIONAL - PLANIFICACIÓN**



*"Año del Fortalecimiento de la Soberanía Nacional"
"Año del Bicentenario de la Inmolación de María Parado de Bellido"*

Centrales en un monto de cuatro millones quinientos ochenta y cuatro mil trescientos sesenta y siete S/ 4,584,367.00 y en Asignaciones Presupuestales que no Resultan en Productos un total de ochocientos catirce mil trescientos cincuenta y tres S/ 814,353.00, las cuales contribuirán al logro de objetivos locales, por ende, a nivel regional.

TABLA N° 004: PIA 2025 POR CATEGORÍA PRESUPUESTAL



FUENTE: ELABORACIÓN PROPIA CON DATOS OBTENIDOS DEL PLAN OPERATIVO INSTITUCIONAL FÍSICA Y FINANCIERA (Consistenciado - 2025) ANEXO B-5 Aplicativo CEPLAN - Versión : 1.0.0.41

3.2. PIA 2025 POR PROGRAMA PRESUPUESTAL AL 2025

| PROGRAMA PRESUPUESTAL | DEMANDA FINANCIERA EN S/. |
|--|---------------------------|
| 0090. LOGROS DE APRENDIZAJE DE ESTUDIANTES DE LA EDUCACIÓN BÁSICA REGULAR | S/ 21,200,512.00 |
| 0106. INCLUSIÓN DE NIÑOS, NIÑAS Y JÓVENES CON DISCAPACIDAD EN LA EDUCACIÓN BÁSICA Y TÉCNICO PRODUCTIVA | S/ 176,146.00 |
| TOTAL | S/ 21,376,658.00 |



**DIRECCIÓN REGIONAL DE EDUCACIÓN DE AYACUCHO
UNIDAD DE GESTIÓN EDUCATIVA LOCAL DE SUCRE
DIRECCIÓN DE GESTIÓN INSTITUCIONAL - PLANIFICACIÓN**

*"Año del Fortalecimiento de la Soberanía Nacional"
"Año del Bicentenario de la Inmolación de María Parado de Bellido"*

Por Programa Presupuestal, el Presupuesto Institucional de Apertura de la Unidad de Gestión Educativa Local de Sucre se distribuye: Programa Presupuestal 0090. Logros de Aprendizaje de estudiantes de la Educación Básica Regular la suma de Veintiún millones doscientos mil quinientos doce S/ 21,200,512.00, el Programa Presupuestal 0106. Inclusión de Niños, Niñas y Jóvenes con Discapacidad en la Educación Básica y Técnico Productiva por un monto de Ciento setenta y seis mil ciento cuarenta y seis S/ 176,146.00, haciendo un total en Programas Presupuestales de Veintiún millones trescientos setenta y seis seiscientos cincuenta y ocho S/ 21,376,658.00.

TABLA N° 005: PIA 2025 POR PROGRAMA PRESUPUESTAL



FUENTE: ELABORACIÓN PROPIA CON DATOS OBTENIDOS DEL PLAN OPERATIVO INSTITUCIONAL FÍSICA Y FINANCIERA (Consistenciado - 2025)
ANEXO B-5 Aplicativo CEPLAN - Versión : 1.0.0.41

3.3. PIA 2025 POR CENTRO DE COSTO

| CODIGO | CENTRO DE COSTO | PREUPUESTO |
|--------------|----------------------------------|-------------------------|
| 01.01 | DIRECCION DE LA UGEL | S/ 143,570.00 |
| 02.01 | OFICINA DE CONTROL INSTITUCIONAL | S/ 57,992.00 |
| 03.01 | AREA DE ADMINISTRACION | S/ 2,446,207.00 |
| 04.01 | AREA DE GESTION PEDAGOGICA | S/ 19,657,650.00 |
| 04.02 | AREA DE GESTION INSTITUCIONAL | S/ 145,001.00 |
| TOTAL | | S/ 22,450,420.00 |





**DIRECCIÓN REGIONAL DE EDUCACIÓN DE AYACUCHO
UNIDAD DE GESTIÓN EDUCATIVA LOCAL DE SUCRE
DIRECCIÓN DE GESTIÓN INSTITUCIONAL - PLANIFICACIÓN**



"Año del Fortalecimiento de la Soberanía Nacional"
"Año del Bicentenario de la Inmolación de María Parado de Bellido"

TABLA N° 006: PIA 2025 POR CENTRO DE COSTO



FUENTE: ELABORACIÓN PROPIA CON DATOS OBTENIDOS DEL PLAN OPERATIVO INSTITUCIONAL FÍSICA Y FINANCIERA (Consistenciado - 2025) ANEXO B-5 Aplicativo CEPLAN - Versión : 1.0.0.41

3.4 PRESUPUESTO INSTITUCIONAL DE APERTURA 2025 DETALLADO

A continuación, se presenta el Presupuesto Institucional de Apertura de la UNIDAD EJECUTORA: 001377-GOB. REG. DE AYACUCHO EDUCACIÓN SUCRE, a nivel de programa presupuestal, cadena funcional, grupo funcional y genérica de gasto:

| Suma de MONTO_PPTO | Etiquetas de columna | | Total general |
|--|------------------------|-------------------------------------|------------------|
| Etiquetas de fila | 1. RECURSOS ORDINARIOS | 2. RECURSOS DIRECTAMENTE RECAUDADOS | |
| 309. EDUCACION UGEL SUCRE | S/ 26,746,815.00 | S/ 28,563.00 | S/ 26,775,378.00 |
| 0090. LOGROS DE APRENDIZAJE DE ESTUDIANTES DE LA EDUCACION BASICA REGULAR | S/ 21,200,512.00 | | S/ 21,200,512.00 |
| 3. PRODUCTOS | S/ 21,200,512.00 | | S/ 21,200,512.00 |
| 5. ACTIVIDADES | S/ 21,200,512.00 | | S/ 21,200,512.00 |
| 0103. EDUCACION INICIAL | S/ 3,615,312.00 | | S/ 3,615,312.00 |





**DIRECCIÓN REGIONAL DE EDUCACIÓN DE AYACUCHO
UNIDAD DE GESTIÓN EDUCATIVA LOCAL DE SUCRE
DIRECCIÓN DE GESTIÓN INSTITUCIONAL - PLANIFICACIÓN**

*"Año del Fortalecimiento de la Soberanía Nacional"
"Año del Bicentenario de la Inmolación de María Parado de Bellido"*

| | | |
|---|------------------------|------------------------|
| 0161001. CONTRATACION OPORTUNA Y PAGO DEL PERSONAL DOCENTE Y PROMOTORAS DE LAS INSTITUCIONES EDUCATIVAS DE EDUCACION BASICA REGULAR | S/ 3,113,168.00 | S/ 3,113,168.00 |
| 1. PERSONAL Y OBLIGACIONES SOCIALES | S/ 3,113,168.00 | S/ 3,113,168.00 |
| 1. RETRIBUCIONES Y COMPLEMENTOS EN EFECTIVO | S/ 2,990,636.00 | S/ 2,990,636.00 |
| 3. CONTRIBUCIONES A LA SEGURIDAD SOCIAL | S/ 122,532.00 | S/ 122,532.00 |
| 0161002. CONTRATACION OPORTUNA Y PAGO DEL PERSONAL ADMINISTRATIVO Y DE APOYO DE LAS INSTITUCIONES EDUCATIVAS DE EDUCACION BASICA REGULAR | S/ 89,748.00 | S/ 89,748.00 |
| 1. PERSONAL Y OBLIGACIONES SOCIALES | S/ 89,748.00 | S/ 89,748.00 |
| 1. RETRIBUCIONES Y COMPLEMENTOS EN EFECTIVO | S/ 86,427.00 | S/ 86,427.00 |
| 3. CONTRIBUCIONES A LA SEGURIDAD SOCIAL | S/ 3,321.00 | S/ 3,321.00 |
| 0188339. MANTENIMIENTO Y OPERACION DE LOCALES ESCOLARES DE INSTITUCIONES EDUCATIVAS DE EDUCACION BASICA REGULAR CON CONDICIONES ADECUADAS PARA SU FUNCIONAMIENTO | S/ 12,422.00 | S/ 12,422.00 |
| 3. BIENES Y SERVICIOS | S/ 12,422.00 | S/ 12,422.00 |
| 2. CONTRATACION DE SERVICIOS | S/ 12,422.00 | S/ 12,422.00 |
| 0267928. PAGO DE LAS ASIGNACIONES POR TIPO Y UBICACION DE INSTITUCION EDUCATIVA | S/ 332,472.00 | S/ 332,472.00 |
| 1. PERSONAL Y OBLIGACIONES SOCIALES | S/ 332,472.00 | S/ 332,472.00 |
| 1. RETRIBUCIONES Y COMPLEMENTOS EN EFECTIVO | S/ 332,472.00 | S/ 332,472.00 |
| 0267929. PAGO DE LA ASIGNACION POR JORNADA DE TRABAJO ADICIONAL Y ASIGNACION POR CARGO DE MAYOR RESPONSABILIDAD | S/ 67,502.00 | S/ 67,502.00 |
| 1. PERSONAL Y OBLIGACIONES SOCIALES | S/ 67,502.00 | S/ 67,502.00 |
| 1. RETRIBUCIONES Y COMPLEMENTOS EN EFECTIVO | S/ 64,606.00 | S/ 64,606.00 |
| 3. CONTRIBUCIONES A LA SEGURIDAD SOCIAL | S/ 2,896.00 | S/ 2,896.00 |
| 0104. EDUCACION PRIMARIA | S/ 8,454,606.00 | S/ 8,454,606.00 |
| 0161001. CONTRATACION OPORTUNA Y PAGO DEL PERSONAL DOCENTE Y PROMOTORAS DE LAS INSTITUCIONES EDUCATIVAS DE EDUCACION BASICA REGULAR | S/ 6,760,040.00 | S/ 6,760,040.00 |





**DIRECCIÓN REGIONAL DE EDUCACIÓN DE AYACUCHO
UNIDAD DE GESTIÓN EDUCATIVA LOCAL DE SUCRE
DIRECCIÓN DE GESTIÓN INSTITUCIONAL - PLANIFICACIÓN**



*"Año del Fortalecimiento de la Soberanía Nacional"
"Año del Bicentenario de la Inmolación de María Parado de Bellido"*

| | | |
|---|----------------------|----------------------|
| 1. PERSONAL Y OBLIGACIONES SOCIALES | S/ 6,760,040.00 | S/ 6,760,040.00 |
| 1. RETRIBUCIONES Y COMPLEMENTOS EN EFECTIVO | S/ 6,378,267.00 | S/ 6,378,267.00 |
| 3. CONTRIBUCIONES A LA SEGURIDAD SOCIAL | S/ 381,773.00 | S/ 381,773.00 |
| 0161002. CONTRATACION OPORTUNA Y PAGO DEL PERSONAL ADMINISTRATIVO Y DE APOYO DE LAS INSTITUCIONES EDUCATIVAS DE EDUCACION BASICA REGULAR | S/ 558,179.00 | S/ 558,179.00 |
| 1. PERSONAL Y OBLIGACIONES SOCIALES | S/ 558,179.00 | S/ 558,179.00 |
| 1. RETRIBUCIONES Y COMPLEMENTOS EN EFECTIVO | S/ 537,146.00 | S/ 537,146.00 |
| 3. CONTRIBUCIONES A LA SEGURIDAD SOCIAL | S/ 21,033.00 | S/ 21,033.00 |
| 0188339. MANTENIMIENTO Y OPERACION DE LOCALES ESCOLARES DE INSTITUCIONES EDUCATIVAS DE EDUCACION BASICA REGULAR CON CONDICIONES ADECUADAS PARA SU FUNCIONAMIENTO | S/ 43,534.00 | S/ 43,534.00 |
| 3. BIENES Y SERVICIOS | S/ 43,534.00 | S/ 43,534.00 |
| 2. CONTRATACION DE SERVICIOS | S/ 43,534.00 | S/ 43,534.00 |
| 0267928. PAGO DE LAS ASIGNACIONES POR TIPO Y UBICACION DE INSTITUCION EDUCATIVA | S/ 664,356.00 | S/ 664,356.00 |
| 1. PERSONAL Y OBLIGACIONES SOCIALES | S/ 664,356.00 | S/ 664,356.00 |
| 1. RETRIBUCIONES Y COMPLEMENTOS EN EFECTIVO | S/ 664,356.00 | S/ 664,356.00 |
| 0267929. PAGO DE LA ASIGNACION POR JORNADA DE TRABAJO ADICIONAL Y ASIGNACION POR CARGO DE MAYOR RESPONSABILIDAD | S/ 310,974.00 | S/ 310,974.00 |
| 1. PERSONAL Y OBLIGACIONES SOCIALES | S/ 310,974.00 | S/ 310,974.00 |
| 1. RETRIBUCIONES Y COMPLEMENTOS EN EFECTIVO | S/ 297,461.00 | S/ 297,461.00 |
| 3. CONTRIBUCIONES A LA SEGURIDAD SOCIAL | S/ 13,513.00 | S/ 13,513.00 |
| 0303595. PAGO DE LAS REMUNERACIONES DE PROFESORES DE EDUCACION FISICA | S/ 117,523.00 | S/ 117,523.00 |
| 1. PERSONAL Y OBLIGACIONES SOCIALES | S/ 117,523.00 | S/ 117,523.00 |
| 1. RETRIBUCIONES Y COMPLEMENTOS EN EFECTIVO | S/ 110,797.00 | S/ 110,797.00 |





**DIRECCIÓN REGIONAL DE EDUCACIÓN DE AYACUCHO
UNIDAD DE GESTIÓN EDUCATIVA LOCAL DE SUCRE
DIRECCIÓN DE GESTIÓN INSTITUCIONAL - PLANIFICACIÓN**



*"Año del Fortalecimiento de la Soberanía Nacional"
"Año del Bicentenario de la Inmolación de María Parado de Bellido"*

| | | |
|---|------------------------|------------------------|
| 3. CONTRIBUCIONES A LA SEGURIDAD SOCIAL | S/ 6,726.00 | S/ 6,726.00 |
| 0105. EDUCACION SECUNDARIA | S/ 9,130,594.00 | S/ 9,130,594.00 |
| 0161001. CONTRATACION OPORTUNA Y PAGO DEL PERSONAL DOCENTE Y PROMOTORAS DE LAS INSTITUCIONES EDUCATIVAS DE EDUCACION BASICA REGULAR | S/ 7,366,676.00 | S/ 7,366,676.00 |
| 1. PERSONAL Y OBLIGACIONES SOCIALES | S/ 7,366,676.00 | S/ 7,366,676.00 |
| 1. RETRIBUCIONES Y COMPLEMENTOS EN EFECTIVO | S/ 6,924,690.00 | S/ 6,924,690.00 |
| 3. CONTRIBUCIONES A LA SEGURIDAD SOCIAL | S/ 441,986.00 | S/ 441,986.00 |
| 0161002. CONTRATACION OPORTUNA Y PAGO DEL PERSONAL ADMINISTRATIVO Y DE APOYO DE LAS INSTITUCIONES EDUCATIVAS DE EDUCACION BASICA REGULAR | S/ 844,522.00 | S/ 844,522.00 |
| 1. PERSONAL Y OBLIGACIONES SOCIALES | S/ 844,522.00 | S/ 844,522.00 |
| 1. RETRIBUCIONES Y COMPLEMENTOS EN EFECTIVO | S/ 814,633.00 | S/ 814,633.00 |
| 3. CONTRIBUCIONES A LA SEGURIDAD SOCIAL | S/ 29,889.00 | S/ 29,889.00 |
| 0188339. MANTENIMIENTO Y OPERACION DE LOCALES ESCOLARES DE INSTITUCIONES EDUCATIVAS DE EDUCACION BASICA REGULAR CON CONDICIONES ADECUADAS PARA SU FUNCIONAMIENTO | S/ 52,800.00 | S/ 52,800.00 |
| 3. BIENES Y SERVICIOS | S/ 52,800.00 | S/ 52,800.00 |
| 2. CONTRATACION DE SERVICIOS | S/ 52,800.00 | S/ 52,800.00 |
| 0267928. PAGO DE LAS ASIGNACIONES POR TIPO Y UBICACION DE INSTITUCION EDUCATIVA | S/ 666,848.00 | S/ 666,848.00 |
| 1. PERSONAL Y OBLIGACIONES SOCIALES | S/ 666,848.00 | S/ 666,848.00 |
| 1. RETRIBUCIONES Y COMPLEMENTOS EN EFECTIVO | S/ 666,848.00 | S/ 666,848.00 |
| 0267929. PAGO DE LA ASIGNACION POR JORNADA DE TRABAJO ADICIONAL Y ASIGNACION POR CARGO DE MAYOR RESPONSABILIDAD | S/ 199,748.00 | S/ 199,748.00 |
| 1. PERSONAL Y OBLIGACIONES SOCIALES | S/ 199,748.00 | S/ 199,748.00 |
| 1. RETRIBUCIONES Y COMPLEMENTOS EN EFECTIVO | S/ 191,212.00 | S/ 191,212.00 |
| 3. CONTRIBUCIONES A LA SEGURIDAD SOCIAL | S/ 8,536.00 | S/ 8,536.00 |





DIRECCIÓN REGIONAL DE EDUCACIÓN DE AYACUCHO
UNIDAD DE GESTIÓN EDUCATIVA LOCAL DE SUCRE
DIRECCIÓN DE GESTIÓN INSTITUCIONAL - PLANIFICACIÓN



"Año del Fortalecimiento de la Soberanía Nacional"
"Año del Bicentenario de la Inmolación de María Parado de Bellido"

| | | | |
|--|------------------------|---------------------|------------------------|
| 0106. INCLUSION DE NIÑOS, NIÑAS Y JOVENES CON DISCAPACIDAD EN LA EDUCACION BASICA Y TECNICO PRODUCTIVA | S/ 176,146.00 | | S/ 176,146.00 |
| 3. PRODUCTOS | S/ 176,146.00 | | S/ 176,146.00 |
| 5. ACTIVIDADES | S/ 176,146.00 | | S/ 176,146.00 |
| 0107. EDUCACION BASICA ESPECIAL 0077359. MANTENIMIENTO Y ACONDICIONAMIENTO DE ESPACIOS EN LOCALES DE LOS CENTROS DE EDUCACION BASICA ESPECIAL Y CENTROS DE RECURSOS | S/ 176,146.00 | | S/ 176,146.00 |
| | S/ 9,472.00 | | S/ 9,472.00 |
| 3. BIENES Y SERVICIOS | S/ 9,472.00 | | S/ 9,472.00 |
| 2. CONTRATACION DE SERVICIOS 0188123. CONTRATACION OPORTUNA Y PAGO DE PERSONAL EN INSTITUCIONES EDUCATIVAS INCLUSIVAS, CENTROS DE EDUCACION BASICA ESPECIAL Y CENTROS DE RECURSOS | S/ 9,472.00 | | S/ 9,472.00 |
| | S/ 163,314.00 | | S/ 163,314.00 |
| 1. PERSONAL Y OBLIGACIONES SOCIALES | S/ 163,314.00 | | S/ 163,314.00 |
| 1. RETRIBUCIONES Y COMPLEMENTOS EN EFECTIVO | S/ 150,122.00 | | S/ 150,122.00 |
| 3. CONTRIBUCIONES A LA SEGURIDAD SOCIAL | S/ 13,192.00 | | S/ 13,192.00 |
| 0267928. PAGO DE LAS ASIGNACIONES POR TIPO Y UBICACION DE INSTITUCION EDUCATIVA | S/ 3,360.00 | | S/ 3,360.00 |
| 1. PERSONAL Y OBLIGACIONES SOCIALES | S/ 3,360.00 | | S/ 3,360.00 |
| 1. RETRIBUCIONES Y COMPLEMENTOS EN EFECTIVO | S/ 3,360.00 | | S/ 3,360.00 |
| 9001. ACCIONES CENTRALES | S/ 4,555,804.00 | S/ 28,563.00 | S/ 4,584,367.00 |
| 3. PRODUCTOS | S/ 4,555,804.00 | S/ 28,563.00 | S/ 4,584,367.00 |
| 5. ACTIVIDADES | S/ 4,555,804.00 | S/ 28,563.00 | S/ 4,584,367.00 |
| 0005. PLANEAMIENTO INSTITUCIONAL | S/ 184,645.00 | | S/ 184,645.00 |
| 0000576. DESARROLLAR EL PLANEAMIENTO DE LA GESTION | S/ 184,645.00 | | S/ 184,645.00 |
| 1. PERSONAL Y OBLIGACIONES SOCIALES | S/ 124,204.00 | | S/ 124,204.00 |





DIRECCIÓN REGIONAL DE EDUCACIÓN DE AYACUCHO
UNIDAD DE GESTIÓN EDUCATIVA LOCAL DE SUCRE
DIRECCIÓN DE GESTIÓN INSTITUCIONAL - PLANIFICACIÓN



"Año del Fortalecimiento de la Soberanía Nacional"
"Año del Bicentenario de la Inmolación de María Parado de Bellido"

| | | |
|--|----------------------|----------------------|
| 1. RETRIBUCIONES Y COMPLEMENTOS EN EFECTIVO | S/ 120,883.00 | S/ 120,883.00 |
| 3. CONTRIBUCIONES A LA SEGURIDAD SOCIAL | S/ 3,321.00 | S/ 3,321.00 |
| 3. BIENES Y SERVICIOS | S/ 60,441.00 | S/ 60,441.00 |
| 1. COMPRA DE BIENES | S/ 23,596.00 | S/ 23,596.00 |
| 2. CONTRATACION DE SERVICIOS | S/ 36,845.00 | S/ 36,845.00 |
| 0007. DIRECCION Y SUPERVISION SUPERIOR | S/ 393,924.00 | S/ 393,924.00 |
| 0001894. GESTION PEDAGOGICA | S/ 201,374.00 | S/ 201,374.00 |
| 1. PERSONAL Y OBLIGACIONES SOCIALES | S/ 83,034.00 | S/ 83,034.00 |
| 1. RETRIBUCIONES Y COMPLEMENTOS EN EFECTIVO | S/ 80,818.00 | S/ 80,818.00 |
| 3. CONTRIBUCIONES A LA SEGURIDAD SOCIAL | S/ 2,216.00 | S/ 2,216.00 |
| 3. BIENES Y SERVICIOS | S/ 118,340.00 | S/ 118,340.00 |
| 1. COMPRA DE BIENES | S/ 30,560.00 | S/ 30,560.00 |
| 2. CONTRATACION DE SERVICIOS | S/ 87,780.00 | S/ 87,780.00 |
| 0039103. ACCIONES DE DIRECCION Y CONDUCCION INSTITUCIONAL | S/ 192,550.00 | S/ 192,550.00 |
| 1. PERSONAL Y OBLIGACIONES SOCIALES | S/ 140,750.00 | S/ 140,750.00 |
| 1. RETRIBUCIONES Y COMPLEMENTOS EN EFECTIVO | S/ 133,870.00 | S/ 133,870.00 |
| 3. CONTRIBUCIONES A LA SEGURIDAD SOCIAL | S/ 6,880.00 | S/ 6,880.00 |
| 3. BIENES Y SERVICIOS | S/ 51,800.00 | S/ 51,800.00 |
| 1. COMPRA DE BIENES | S/ 22,540.00 | S/ 22,540.00 |
| 2. CONTRATACION DE SERVICIOS | S/ 29,260.00 | S/ 29,260.00 |





DIRECCIÓN REGIONAL DE EDUCACIÓN DE AYACUCHO
UNIDAD DE GESTIÓN EDUCATIVA LOCAL DE SUCRE
DIRECCIÓN DE GESTIÓN INSTITUCIONAL - PLANIFICACIÓN



"Año del Fortalecimiento de la Soberanía Nacional"
"Año del Bicentenario de la Inmolación de María Parado de Bellido"

| | | | |
|--|------------------------|---------------------|------------------------|
| 0008. ASESORAMIENTO Y APOYO | S/ 3,758,034.00 | S/ 28,563.00 | S/ 3,786,597.00 |
| 0000888. GESTION ADMINISTRATIVA | S/ 3,719,020.00 | S/ 28,563.00 | S/ 3,747,583.00 |
| 1. PERSONAL Y OBLIGACIONES SOCIALES | S/ 3,097,824.00 | | S/ 3,097,824.00 |
| 1. RETRIBUCIONES Y COMPLEMENTOS EN EFECTIVO | S/ 1,715,045.00 | | S/ 1,715,045.00 |
| 2. OTRAS RETRIBUCIONES | S/ 54,901.00 | | S/ 54,901.00 |
| 3. CONTRIBUCIONES A LA SEGURIDAD SOCIAL | S/ 43,685.00 | | S/ 43,685.00 |
| 4. RETRIBUCIONES Y COMPLEMENTOS EN EFECTIVO VARIABLES | S/ 1,284,193.00 | | S/ 1,284,193.00 |
| 2. PENSIONES Y OTRAS PRESTACIONES SOCIALES | S/ 61,693.00 | | S/ 61,693.00 |
| 2. PRESTACIONES Y ASISTENCIA SOCIAL | S/ 61,693.00 | | S/ 61,693.00 |
| 3. BIENES Y SERVICIOS | S/ 559,503.00 | S/ 28,563.00 | S/ 588,066.00 |
| 1. COMPRA DE BIENES | S/ 200,025.00 | S/ 28,563.00 | S/ 228,588.00 |
| 2. CONTRATACION DE SERVICIOS | S/ 359,478.00 | | S/ 359,478.00 |
| 0267929. PAGO DE LA ASIGNACION POR JORNADA DE TRABAJO ADICIONAL Y ASIGNACION POR CARGO DE MAYOR RESPONSABILIDAD | S/ 39,014.00 | | S/ 39,014.00 |
| 1. PERSONAL Y OBLIGACIONES SOCIALES | S/ 39,014.00 | | S/ 39,014.00 |
| 1. RETRIBUCIONES Y COMPLEMENTOS EN EFECTIVO | S/ 37,693.00 | | S/ 37,693.00 |
| 3. CONTRIBUCIONES A LA SEGURIDAD SOCIAL | S/ 1,321.00 | | S/ 1,321.00 |
| 0011. PREPARACION Y PERFECCIONAMIENTO DE RECURSOS HUMANOS | S/ 171,094.00 | | S/ 171,094.00 |
| 0001156. PAGO DE PLANILLAS | S/ 162,994.00 | | S/ 162,994.00 |
| 1. PERSONAL Y OBLIGACIONES SOCIALES | S/ 162,994.00 | | S/ 162,994.00 |
| 1. RETRIBUCIONES Y COMPLEMENTOS EN EFECTIVO | S/ 105,932.00 | | S/ 105,932.00 |





DIRECCIÓN REGIONAL DE EDUCACIÓN DE AYACUCHO
UNIDAD DE GESTIÓN EDUCATIVA LOCAL DE SUCRE
DIRECCIÓN DE GESTIÓN INSTITUCIONAL - PLANIFICACIÓN



"Año del Fortalecimiento de la Soberanía Nacional"
"Año del Bicentenario de la Inmolación de María Parado de Bellido"

| | | |
|---|----------------------|----------------------|
| 3. CONTRIBUCIONES A LA SEGURIDAD SOCIAL | S/ 49,472.00 | S/ 49,472.00 |
| 4. RETRIBUCIONES Y COMPLEMENTOS EN EFECTIVO VARIABLES | S/ 7,590.00 | S/ 7,590.00 |
| 0436670. IMPLEMENTACION DE NEGOCIACION COLECTIVA DESCENTRALIZADA | S/ 8,100.00 | S/ 8,100.00 |
| 5. OTROS GASTOS | S/ 8,100.00 | S/ 8,100.00 |
| 6. GASTOS POR IMPLEMENTACIÓN DE LA NEGOCIACIÓN COLECTIVA | S/ 8,100.00 | S/ 8,100.00 |
| 0012. CONTROL INTERNO | S/ 48,107.00 | S/ 48,107.00 |
| 0000537. CONTROL Y AUDITORIA | S/ 48,107.00 | S/ 48,107.00 |
| 1. PERSONAL Y OBLIGACIONES SOCIALES | S/ 38,247.00 | S/ 38,247.00 |
| 1. RETRIBUCIONES Y COMPLEMENTOS EN EFECTIVO | S/ 37,140.00 | S/ 37,140.00 |
| 3. CONTRIBUCIONES A LA SEGURIDAD SOCIAL | S/ 1,107.00 | S/ 1,107.00 |
| 3. BIENES Y SERVICIOS | S/ 9,860.00 | S/ 9,860.00 |
| 1. COMPRA DE BIENES | S/ 2,560.00 | S/ 2,560.00 |
| 2. CONTRATACION DE SERVICIOS | S/ 7,300.00 | S/ 7,300.00 |
| 9002. ASIGNACIONES PRESUPUESTARIAS QUE NO RESULTAN EN PRODUCTOS | S/ 814,353.00 | S/ 814,353.00 |
| 3. PRODUCTOS | S/ 814,353.00 | S/ 814,353.00 |
| 5. ACTIVIDADES | S/ 814,353.00 | S/ 814,353.00 |
| 0106. EDUCACION BASICA ALTERNATIVA | S/ 372,561.00 | S/ 372,561.00 |
| 0000607. DESARROLLO DE LA ENSEÑANZA | S/ 352,391.00 | S/ 352,391.00 |
| 1. PERSONAL Y OBLIGACIONES SOCIALES | S/ 352,189.00 | S/ 352,189.00 |
| 1. RETRIBUCIONES Y COMPLEMENTOS EN EFECTIVO | S/ 342,719.00 | S/ 342,719.00 |





**DIRECCIÓN REGIONAL DE EDUCACIÓN DE AYACUCHO
UNIDAD DE GESTIÓN EDUCATIVA LOCAL DE SUCRE
DIRECCIÓN DE GESTIÓN INSTITUCIONAL - PLANIFICACIÓN**

*"Año del Fortalecimiento de la Soberanía Nacional"
"Año del Bicentenario de la Inmolación de María Parado de Bellido"*

| | | |
|--|-------------------------|-------------------------|
| 3. CONTRIBUCIONES A LA SEGURIDAD SOCIAL | S/ 9,470.00 | S/ 9,470.00 |
| 3. BIENES Y SERVICIOS | S/ 202.00 | S/ 202.00 |
| 2. CONTRATACION DE SERVICIOS | S/ 202.00 | S/ 202.00 |
| 0267928. PAGO DE LAS ASIGNACIONES POR TIPO Y UBICACION DE INSTITUCION EDUCATIVA | S/ 3,360.00 | S/ 3,360.00 |
| 1. PERSONAL Y OBLIGACIONES SOCIALES | S/ 3,360.00 | S/ 3,360.00 |
| 1. RETRIBUCIONES Y COMPLEMENTOS EN EFECTIVO | S/ 3,360.00 | S/ 3,360.00 |
| 0267929. PAGO DE LA ASIGNACION POR JORNADA DE TRABAJO ADICIONAL Y ASIGNACION POR CARGO DE MAYOR RESPONSABILIDAD | S/ 16,810.00 | S/ 16,810.00 |
| 1. PERSONAL Y OBLIGACIONES SOCIALES | S/ 16,810.00 | S/ 16,810.00 |
| 1. RETRIBUCIONES Y COMPLEMENTOS EN EFECTIVO | S/ 16,047.00 | S/ 16,047.00 |
| 3. CONTRIBUCIONES A LA SEGURIDAD SOCIAL | S/ 763.00 | S/ 763.00 |
| 0112. FORMACION OCUPACIONAL | S/ 441,792.00 | S/ 441,792.00 |
| 000607. DESARROLLO DE LA ENSEÑANZA | S/ 420,792.00 | S/ 420,792.00 |
| 1. PERSONAL Y OBLIGACIONES SOCIALES | S/ 420,403.00 | S/ 420,403.00 |
| 1. RETRIBUCIONES Y COMPLEMENTOS EN EFECTIVO | S/ 402,610.00 | S/ 402,610.00 |
| 3. CONTRIBUCIONES A LA SEGURIDAD SOCIAL | S/ 17,793.00 | S/ 17,793.00 |
| 3. BIENES Y SERVICIOS | S/ 389.00 | S/ 389.00 |
| 2. CONTRATACION DE SERVICIOS | S/ 389.00 | S/ 389.00 |
| 0267928. PAGO DE LAS ASIGNACIONES POR TIPO Y UBICACION DE INSTITUCION EDUCATIVA | S/ 21,000.00 | S/ 21,000.00 |
| 1. PERSONAL Y OBLIGACIONES SOCIALES | S/ 21,000.00 | S/ 21,000.00 |
| 1. RETRIBUCIONES Y COMPLEMENTOS EN EFECTIVO | S/ 21,000.00 | S/ 21,000.00 |
| Total general | S/ 26,746,815.00 | S/ 28,563.00 |
| | | S/ 26,775,378.00 |





**DIRECCIÓN REGIONAL DE EDUCACIÓN DE AYACUCHO
UNIDAD DE GESTIÓN EDUCATIVA LOCAL DE SUCRE
DIRECCIÓN DE GESTIÓN INSTITUCIONAL - PLANIFICACIÓN**



"Año del Fortalecimiento de la Soberanía Nacional"
"Año del Bicentenario de la Inmolación de María Parado de Bellido"

DIRECCIÓN

Anexo B-5
 PLAN OPERATIVO INSTITUCIONAL FÍSICA Y FINANCIERA (Consistenciado)
 Año : 2025

Periodo PEI : 2020 - 2027
 Nivel de Gobierno : R - GOBIERNOS REGIONALES
 Sector : 99 - GOBIERNOS REGIONALES
 Pliego : 444 - GOBIERNO REGIONAL DEL DEPARTAMENTO DE AYACUCHO
 Unidad Ejecutora : 001377 - GOB. REG. AYACUCHO- EDUCACION UGEL SUCRE

Centro de Costo: 01.01 - DIRECCION DE LA UGEL

OEI.08 MEJORAR LA GESTIÓN INSTITUCIONAL

AEI.08.01 FORTALECIMIENTO INTEGRAL DE LA CAPACIDAD OPERATIVA DE LOS ÓRGANOS ESTRUCTURADOS DEL GOBIERNO REGIONAL

| COD. | Actividad Operativa / Inversiones | Ubigeo | U.M. | Prioridad | Meta | PROGRAMACION | | | | | | | | | | | | Total Anual | | | |
|----------------|--|---------------------|--------------|--------------|----------------|--------------|-----------|-----------|-----------|-----------|-----------|-----------|-----------|-----------|-----------|-----------|-----------|-------------|-----------|-----------|-----------|
| | | | | | | 1 | 2 | 3 | 4 | 5 | 6 | 7 | 8 | 9 | 10 | 11 | 12 | | | | |
| AOI00137700054 | DIRECCIÓN Y CONDUCCIÓN TÉCNICOAL PROCESO ADMINISTRATIVO E INSTITUCIONAL EN EL MEJORAMIENTO DE LA CALIDAD Y EFICIENCIA DEL SERVICIO EDUCATIVO | 050901 : QUEROBAMBA | 001 : ACCION | 1 : Muy Alta | Fisico | 1 | 1 | 1 | 1 | 1 | 1 | 1 | 1 | 1 | 1 | 1 | 1 | 1 | 1 | 1 | 1 |
| | | | | | Financiero S/. | 16,045.84 | 16,045.84 | 16,045.84 | 16,045.84 | 16,045.84 | 16,045.84 | 16,045.84 | 16,045.84 | 16,045.84 | 16,045.84 | 16,045.84 | 16,045.84 | 16,045.84 | 16,045.84 | 16,045.84 | 16,045.84 |

TOTAL FINANCIERO S/. 192,550.00

U.M. = Unidad de Medida.

Nota : La Prioridad se determinará en la Comisión de Planeamiento Estratégico

FIRMA



FROMATO N° 01

PROGRAMACIÓN DEL COSTEO DE ACTIVIDADES OPERATIVAS Y/O PROYECTOS DE INVERSIÓN (En Soles)

UNIDAD EJECUTORA : 001377 - GOB. REG. AYACUCHO- EDUCACION UGEL SUCRE
 CENTRO DE COSTO : DIRECCIÓN DE LA UGEL
 CATEGORIA PRESUPUESTAL : 9001: ACCIONES CENTRALES
 PRODUCTO/PROYECTO : 3999999: SIN PRODUCTO
 ACTIVIDAD/OBRA : 5000002: CONDUCCION Y ORIENTACION SUPERIOR
 FUNCION : 22 EDUCACION
 DIVISION FUNCIONAL : 006 GESTION
 GRUPO FUNCIONAL : 007 DIRECCION Y SUPERVISION SUPERIOR
 META
 FTE DE FINANCIAMIENTO : RECURSOS ORDINARIOS

| G. G. | Espec. Gasto | Denominación | PIA 2025 | ACTIVIDAD OPERATIVA | Total Activ. Oper. |
|-----------------------|----------------|--|----------------------|---|----------------------|
| | | | | AOI00137700054: DIRECCIÓN Y CONDUCCIÓN TÉCNICOAL PROCESO ADMINISTRATIVO E INSTITUCIONAL EN EL MEJORAMIENTO DE LA CALIDAD Y EFICIENCIA DEL SERVICIO EDUCATIVO | |
| 2.1 | | PERSONAL Y OBLIGACIONES SOCIALES | S/ 140,750.00 | S/ 140,750.00 | S/ 140,750.00 |
| | 2.1.1.1.1.2. | PERSONAL ADMINISTRATIVO NOMBRADO (REGIMEN PUBLICO) | S/ 15,334.00 | S/ 15,334.00 | S/ 15,334.00 |
| | 2.1.1.1.1.3. | PERSONAL CON CONTRATO A PLAZO FIJO (REGIMEN LABORAL PUBLICO) | S/ 20,596.00 | S/ 20,596.00 | S/ 20,596.00 |
| | 2.1.1.1.2.1. | ASIGNACION A FONDOS PARA PERSONAL | S/ 52,800.00 | S/ 52,800.00 | S/ 52,800.00 |
| | 2.1.1.1.3.1.1. | CONTRATO ADMINISTRATIVO DE SERVICIOS - INDETERMINADO | S/ 39,940.00 | S/ 39,940.00 | S/ 39,940.00 |
| | 2.1.1.1.3.1.2. | CONTRATO ADMINISTRATIVO DE SERVICIOS - TRANSITORIO | S/ 0.00 | | S/ 0.00 |
| | 2.1.1.9.1.2. | AGUINALDOS | S/ 2,400.00 | S/ 2,400.00 | S/ 2,400.00 |
| | 2.1.1.9.1.3. | BONIFICACION POR ESCOLARIDAD | S/ 1,600.00 | S/ 1,600.00 | S/ 1,600.00 |
| | 2.1.1.9.1.4. | AGUINALDOS DE CONTRATO ADMINISTRATIVO DE SERVICIOS | S/ 1,200.00 | S/ 1,200.00 | S/ 1,200.00 |
| | 2.1.3.1.1.13. | CONTRIBUCIONES A ESSALUD DEL PERSONAL ADMINISTRATIVO | S/ 3,321.00 | S/ 3,321.00 | S/ 3,321.00 |
| | 2.1.3.1.1.15. | CONTRIBUCIONES A ESSALUD DE CONTRATO ADMINISTRATIVO DE SERVI | S/ 3,559.00 | S/ 3,559.00 | S/ 3,559.00 |
| 2.3 | | BIENES Y SERVICIOS | S/ 51,800.00 | S/ 51,800.00 | S/ 51,800.00 |
| | 2.3.1.5.1.2. | PAPELERIA EN GENERAL, UTILES Y MATERIALES DE OFICINA | S/ 22,540.00 | S/ 22,540.00 | S/ 22,540.00 |
| | 2.3.2.1.2.1. | PASAJES Y GASTOS DE TRANSPORTE | S/ 6,680.00 | S/ 6,680.00 | S/ 6,680.00 |
| | 2.3.2.1.2.2. | VIATICOS Y ASIGNACIONES POR COMISION DE SERVICIO | S/ 22,580.00 | S/ 22,580.00 | S/ 22,580.00 |
| TOTAL PIA 2024 | | | S/ 192,550.00 | S/ 192,550.00 | S/ 192,550.00 |





**DIRECCIÓN REGIONAL DE EDUCACIÓN DE AYACUCHO
UNIDAD DE GESTIÓN EDUCATIVA LOCAL DE SUCRE
DIRECCIÓN DE GESTIÓN INSTITUCIONAL - PLANIFICACIÓN**



"Año del Fortalecimiento de la Soberanía Nacional"
"Año del Bicentenario de la Inmolación de María Parado de Bellido"

CONTROL INSTITUCIONAL

Anexo B-5
 PLAN OPERATIVO INSTITUCIONAL FÍSICA Y FINANCIERA (Consistenciado)
 Año : 2025

Periodo PEI : 2020 - 2027
 Nivel de Gobierno : R - GOBIERNOS REGIONALES
 Sector : 99 - GOBIERNOS REGIONALES
 Pliego : 444 - GOBIERNO REGIONAL DEL DEPARTAMENTO DE AYACUCHO
 Unidad Ejecutora : 001377 - GOB. REG. AYACUCHO- EDUCACION UGEL SUCRE

Centro de Costo: 02.01 - OFICINA DE CONTROL INSTITUCIONAL

OEI.08 MEJORAR LA GESTIÓN INSTITUCIONAL

AEI.08.01 FORTALECIMIENTO INTEGRAL DE LA CAPACIDAD OPERATIVA DE LOS ÓRGANOS ESTRUCTURADOS DEL GOBIERNO REGIONAL

| COD. | Actividad Operativa / Inversiones | Ubigeo | U.M. | Prioridad | Meta | PROGRAMACION | | | | | | | | | | | | Total Anual | |
|----------------|--|---------------------|-------------------------|--------------|----------------|--------------|----------|----------|----------|----------|----------|----------|----------|----------|----------|----------|----------|-------------|-----------|
| | | | | | | 1 | 2 | 3 | 4 | 5 | 6 | 7 | 8 | 9 | 10 | 11 | 12 | | |
| AOI00137700167 | EJECUCIÓN DEL CONTROL Y FISCALIZACIÓN GUBERNAMENTAL PREVIO, SIMULTANEO Y POSTERIOR EN LA UNIDAD DE GESTIÓN EDUCATIVA LOCAL SUCRE | 050901 : QUEROBAMBA | 585 : ACCION DE CONTROL | 1 : Muy Alta | Fisico | 1 | 1 | 1 | 1 | 1 | 1 | 1 | 1 | 1 | 1 | 1 | 1 | 1 | 48,107.00 |
| | | | | | Financiero S/. | 4,008.92 | 4,008.92 | 4,008.92 | 4,008.92 | 4,008.92 | 4,008.92 | 4,008.92 | 4,008.92 | 4,008.92 | 4,008.92 | 4,008.92 | 4,008.88 | | 48,107.00 |

TOTAL FINANCIERO S/ . 48,107.00

U.M. = Unidad de Medida.

Nota : La Prioridad se determinará en la Comisión de Planeamiento Estratégico

FIRMA



FROMATO N° 01

PROGRAMACION DEL COSTEO DE ACTIVIDADES OPERATIVAS Y/O PROYECTOS DE INVERSION (En Soles)

UNIDAD EJECUTORA : 001377 - GOB. REG. AYACUCHO- EDUCACION UGEL SUCRE
 CENTROS DE COSTOS : OFICINA DE CONTROL INSTITUCIONAL
 CATEGORIA PRESUPUESTAL : 9001: ACCIONES CENTRALES
 PRODUCTO/PROYECTO : 3999999: SIN PRODUCTO
 ACTIVIDAD/OBRA : 5000006: ACCIONES DE CONTROL Y AUDITORIA
 FUNCION : 22 EDUCACION
 DIVISION FUNCIONAL : 006
 GRUPO FUNCIONAL : 0012
 META :
 FTE DE FINANCIAMIENTO : RECURSOS ORDINARIOS

| G. G. | Espec. Gasto | Denominación | PIA 2025 S/. | ACTIVIDAD OPERATIVA | Total Activ. Oper. |
|-----------------------|--------------|--|---------------------|--|---------------------|
| | | | | AOI00137700167: EJECUCIÓN DEL CONTROL Y FISCALIZACIÓN GUBERNAMENTAL PREVIO, SIMULTANEO Y POSTERIOR EN LA UNIDAD DE GESTIÓN EDUCATIVA LOCAL SUCRE | |
| 2.1 | | PERSONAL Y OBLIGACIONES SOCIALES | S/ 38,247.00 | | |
| 2.1.1.1.1.2. | | PERSONAL ADMINISTRATIVO NOMBRADO (REGIMEN PUBLICO) | S/ 8,725.00 | S/ 8,725.00 | S/ 8,725.00 |
| 2.1.1.1.1.3. | | PERSONAL CON CONTRATO A PLAZO FIJO (REGIMEN LABORAL PUBLICO) | S/ 8,655.00 | S/ 8,655.00 | S/ 8,655.00 |
| 2.1.1.1.2.1. | | ASIGNACION A FONDOS PARA PERSONAL | S/ 17,760.00 | S/ 17,760.00 | S/ 17,760.00 |
| 2.1.1.9.1.2. | | AGUINALDOS | S/ 1,200.00 | S/ 1,200.00 | S/ 1,200.00 |
| 2.1.1.9.1.3. | | BONIFICACION POR ESCOLARIDAD | S/ 800.00 | S/ 800.00 | S/ 800.00 |
| 2.1.3.1.1.13. | | CONTRIBUCIONES A ESSALUD DEL PERSONAL ADMINISTRATIVO | S/ 1,107.00 | S/ 1,107.00 | S/ 1,107.00 |
| 2.3 | | BIENES Y SERVICIOS | S/ 9,860.00 | | |
| 2.3.1.5.1.2. | | PAPELERIA EN GENERAL, UTILES Y MATERIALES DE OFICINA | S/ 2,560.00 | S/ 2,560.00 | S/ 2,560.00 |
| 2.3.2.1.2.1. | | PASAJES Y GASTOS DE TRANSPORTE | S/ 800.00 | S/ 800.00 | S/ 800.00 |
| 2.3.2.1.2.2. | | VIATICOS Y ASIGNACIONES POR COMISION DE SERVICIO | S/ 6,500.00 | S/ 6,500.00 | S/ 6,500.00 |
| TOTAL PIA 2025 | | | S/ 48,107.00 | S/ 48,107.00 | S/ 48,107.00 |





DIRECCIÓN REGIONAL DE EDUCACIÓN DE AYACUCHO
UNIDAD DE GESTIÓN EDUCATIVA LOCAL DE SUCRE
DIRECCIÓN DE GESTIÓN INSTITUCIONAL - PLANIFICACIÓN



"Año del Fortalecimiento de la Soberanía Nacional"
"Año del Bicentenario de la Inmolación de María Parado de Bellido"

GESTIÓN PEDAGÓGICA

Anexo B-5
 PLAN OPERATIVO INSTITUCIONAL FÍSICA Y FINANCIERA (Consistenciado)
 Año : 2025

Periodo PEI : 2020 - 2027
 Nivel de Gobierno : R - GOBIERNOS REGIONALES
 Sector : 99 - GOBIERNOS REGIONALES
 Pliego : 444 - GOBIERNO REGIONAL DEL DEPARTAMENTO DE AYACUCHO
 Unidad Ejecutora : 001377 - GOB. REG. AYACUCHO- EDUCACION UGEL SUCRE

Centro de Costo : 04.01 - AREA DE GESTION PEDAGOGICA

OEI.01 MEJORAR LA CALIDAD DE LOS SERVICIOS EDUCATIVOS EN EL DEPARTAMENTO

AEI.01.01 CONDICIONES PARA EL CUMPLIMIENTO DE HORAS LECTIVAS NORMADAS EN LAS INSTITUCIONES EDUCATIVAS

| COD. | Actividad Operativa / Inversiones | Ubigeo | U.M. | Prioridad | Meta | PROGRAMACION | | | | | | | | | | | | Total Anual | |
|----------------|---|---------------------|-----------------------------|--------------|--------------------------|--------------|----|----|----|----|----|----|----|----|----|----|----|-------------|--------------|
| | | | | | | 1 | 2 | 3 | 4 | 5 | 6 | 7 | 8 | 9 | 10 | 11 | 12 | | |
| AOI00137700019 | CONTRATACION OPORTUNA Y PAGO DEL PERSONAL DOCENTE Y PROMOTORAS DE LAS IIEE DE EBR INICIAL | 050901 : QUEROBAMBA | 236 : INSTITUCION EDUCATIVA | 1 : Muy Alta | Fisico Financiero S/. | 39 | 39 | 39 | 39 | 39 | 39 | 39 | 39 | 39 | 39 | 39 | 39 | 39 | 3,113,168.00 |
| AOI00137700022 | CONTRATACION OPORTUNA Y PAGO DE PERSONAL DOCENTE Y PROMOTORAS DE LAS IIE PRIMARIA | 050901 : QUEROBAMBA | 236 : INSTITUCION EDUCATIVA | 1 : Muy Alta | Fisico Financiero S/. | 50 | 50 | 50 | 50 | 50 | 50 | 50 | 50 | 50 | 50 | 50 | 50 | 50 | 6,760,040.00 |
| AOI00137700023 | CONTRATACION OPORTUNA Y PAGO DE PERSONAL DOCENTE Y PROMOTORAS DE LAS IIEE DE EBR SECUNDARIA | 050901 : QUEROBAMBA | 236 : INSTITUCION EDUCATIVA | 1 : Muy Alta | Fisico Financiero S/. | 18 | 18 | 18 | 18 | 18 | 18 | 18 | 18 | 18 | 18 | 18 | 18 | 18 | 7,366,676.00 |
| AOI00137700024 | CONTRATACION OPORTUNA Y PAGO DEL PERSONAL ADMINISTRATIVO Y DE APOYO DE LAS INSTITUCIONES EDUCATIVAS DE EDUCACION BASICA REGULAR INICIAL | 050901 : QUEROBAMBA | 236 : INSTITUCION EDUCATIVA | 1 : Muy Alta | Fisico Financiero S/. | 3 | 3 | 3 | 3 | 3 | 3 | 3 | 3 | 3 | 3 | 3 | 3 | 3 | 89,748.00 |
| AOI00137700025 | CONTRATACION OPORTUNA Y PAGO DEL PERSONAL ADMINISTRATIVO Y DE APOYO DE LAS INSTITUCIONES EDUCATIVAS DE EDUCACION BASICA REGULAR PRIMARIA | 050901 : QUEROBAMBA | 236 : INSTITUCION EDUCATIVA | 1 : Muy Alta | Fisico Financiero S/. | 15 | 15 | 15 | 15 | 15 | 15 | 15 | 15 | 15 | 15 | 15 | 15 | 15 | 558,179.00 |
| AOI00137700026 | CONTRATACION OPORTUNA Y PAGO DEL PERSONAL ADMINISTRATIVO Y DE APOYO DE LAS INSTITUCIONES EDUCATIVAS DE EDUCACION BASICA REGULAR SECUNDARIA | 050901 : QUEROBAMBA | 236 : INSTITUCION EDUCATIVA | 1 : Muy Alta | Fisico Financiero S/. | 18 | 18 | 18 | 18 | 18 | 18 | 18 | 18 | 18 | 18 | 18 | 18 | 18 | 844,522.00 |
| AOI00137700027 | EJECUCIÓN DEL PAGO DE MANTENIMIENTO DE LOCALES ESCOLARES DE IIEE DE EBR CON CONDICIONES ADECUADAS PARA SU FUNCIONAMIENTO (SERVICIOS BÁSICOS - LUZ, AGUA) INICIAL | 050901 : QUEROBAMBA | 536 : LOCAL ESCOLAR | 1 : Muy Alta | Fisico Financiero S/. | 32 | 32 | 32 | 32 | 32 | 32 | 32 | 32 | 32 | 32 | 32 | 32 | 32 | 12,422.00 |
| AOI00137700028 | EJECUCIÓN DEL PAGO DE MANTENIMIENTO DE LOCALES ESCOLARES DE IIEE DE EBR CON CONDICIONES ADECUADAS PARA SU FUNCIONAMIENTO (SERVICIOS BÁSICOS - LUZ, AGUA) PRIMARIA | 050901 : QUEROBAMBA | 536 : LOCAL ESCOLAR | 1 : Muy Alta | Fisico Financiero S/. | 40 | 40 | 40 | 40 | 40 | 40 | 40 | 40 | 40 | 40 | 40 | 40 | 40 | 43,534.00 |
| AOI00137700029 | EJECUCIÓN DEL PAGO DE MANTENIMIENTO DE LOCALES ESCOLARES DE IIEE DE EBR CON CONDICIONES ADECUADAS PARA SU FUNCIONAMIENTO (SERVICIOS BÁSICOS - LUZ, AGUA) SECUNDARIA | 050901 : QUEROBAMBA | 536 : LOCAL ESCOLAR | 1 : Muy Alta | Fisico Financiero S/. | 18 | 18 | 18 | 18 | 18 | 18 | 18 | 18 | 18 | 18 | 18 | 18 | 18 | 52,800.00 |
| AOI00137700152 | EJECUCIÓN DEL PAGO DE LAS ASIGNACIONES POR TIPO Y UBICACIÓN DE INSTITUCIÓN EDUCATIVA EBR INICIAL | 050901 : QUEROBAMBA | 240 : DOCENTE | 1 : Muy Alta | Fisico Financiero S/. | 60 | 60 | 60 | 60 | 60 | 60 | 60 | 60 | 60 | 60 | 60 | 60 | 60 | 332,472.00 |



Anexo B-5 : POI Anual con Programacion Fisica y Financiera

| | | | | | | | | | | | | | | | | | | | | |
|----------------|---|---------------------|---------------|--------------|----------------|-----------|-----------|-----------|-----------|-----------|-----------|-----------|-----------|-----------|-----------|-----------|-----------|-----------|------------|------------|
| AOI00137700153 | EJECUCIÓN DEL PAGO POR JORNADA DE TRABAJO ADICIONAL Y ASIGNACION POR CARGO DE MAYOR RESPONSABILIDAD DE EBR INICAL | 050901 : QUEROBAMBA | 240 : DOCENTE | 1 : Muy Alta | Fisico | 5 | 5 | 5 | 5 | 5 | 5 | 5 | 5 | 5 | 5 | 5 | 5 | 5 | 5 | |
| AOI00137700154 | EJECUCIÓN DEL PAGO DE LAS ASIGNACIONES POR TIPO Y UBICACIÓN DE INSTITUCION EDUCATIVA EBR PRIMARIA | 050901 : QUEROBAMBA | 240 : DOCENTE | 1 : Muy Alta | Fisico | 149 | 149 | 149 | 149 | 149 | 149 | 149 | 149 | 149 | 149 | 149 | 149 | 149 | 149 | |
| AOI00137700155 | EJECUCIÓN DEL PAGO DE LA ASIGNACIÓN DE JORNADA DE TRABAJO ADICIONAL Y ASIGNACIÓN POR CARGO DE MAYOR RESPONSABILIDAD EBR PRIMARIA | 050901 : QUEROBAMBA | 240 : DOCENTE | 1 : Muy Alta | Fisico | 23 | 23 | 23 | 23 | 23 | 23 | 23 | 23 | 23 | 23 | 23 | 23 | 23 | 23 | |
| AOI00137700156 | EJECUCIÓN DEL PAGO DE LAS REMUNERACIONES DE PROFESORES DE EDUCACIÓN FÍSICA EBR PRIMARIA | 050901 : QUEROBAMBA | 240 : DOCENTE | 1 : Muy Alta | Fisico | 2 | 2 | 2 | 2 | 2 | 2 | 2 | 2 | 2 | 2 | 2 | 2 | 2 | 2 | |
| AOI00137700157 | EJECUCIÓN DEL PAGO DE LAS ASIGNACIONES POR TIPO Y UBICACIÓN DE INSTITUCION EDUCATIVA DE EBR SECUNDARIA | 050901 : QUEROBAMBA | 240 : DOCENTE | 1 : Muy Alta | Fisico | 176 | 176 | 176 | 176 | 176 | 176 | 176 | 176 | 176 | 176 | 176 | 176 | 176 | 176 | |
| AOI00137700158 | EJECUCIÓN DEL PAGO DE LA ASIGNACIÓN POR JORNADA DE TRABAJO ADICIONAL Y ASIGNACIÓN POR CARGO DE MAYOR RESPONSABILIDAD EBR SECUNDARIA | 050901 : QUEROBAMBA | 240 : DOCENTE | 1 : Muy Alta | Fisico | 15 | 15 | 15 | 15 | 15 | 15 | 15 | 15 | 15 | 15 | 15 | 15 | 15 | 15 | |
| | | | | | Financiero S/. | 5,625.17 | 5,625.17 | 5,625.17 | 5,625.17 | 5,625.17 | 5,625.17 | 5,625.17 | 5,625.17 | 5,625.17 | 5,625.17 | 5,625.17 | 5,625.17 | 5,625.13 | 67,502.00 | |
| | | | | | Financiero S/. | 55,363.00 | 55,363.00 | 55,363.00 | 55,363.00 | 55,363.00 | 55,363.00 | 55,363.00 | 55,363.00 | 55,363.00 | 55,363.00 | 55,363.00 | 55,363.00 | 55,363.00 | 55,363.00 | 664,356.00 |
| | | | | | Financiero S/. | 25,914.50 | 25,914.50 | 25,914.50 | 25,914.50 | 25,914.50 | 25,914.50 | 25,914.50 | 25,914.50 | 25,914.50 | 25,914.50 | 25,914.50 | 25,914.50 | 25,914.50 | 25,914.50 | 310,974.00 |
| | | | | | Financiero S/. | 9,793.58 | 9,793.58 | 9,793.58 | 9,793.58 | 9,793.58 | 9,793.58 | 9,793.58 | 9,793.58 | 9,793.58 | 9,793.58 | 9,793.58 | 9,793.58 | 9,793.62 | 117,523.00 | |
| | | | | | Financiero S/. | 55,570.67 | 55,570.67 | 55,570.67 | 55,570.67 | 55,570.67 | 55,570.67 | 55,570.67 | 55,570.67 | 55,570.67 | 55,570.67 | 55,570.67 | 55,570.67 | 55,570.63 | 666,848.00 | |
| | | | | | Financiero S/. | 16,645.67 | 16,645.67 | 16,645.67 | 16,645.67 | 16,645.67 | 16,645.67 | 16,645.67 | 16,645.67 | 16,645.67 | 16,645.67 | 16,645.67 | 16,645.63 | | 199,748.00 | |

OEI.01 MEJORAR LA CALIDAD DE LOS SERVICIOS EDUCATIVOS EN EL DEPARTAMENTO

AEI.01.02 IMPLEMENTACIÓN ADECUADA DE CURRÍCULO DIRIGIDO A DOCENTES

| COD. | Actividad Operativa / Inversiones | Ubigeo | U.M. | Prioridad | Meta | PROGRAMACION | | | | | | | | | | | | Total Anual | | |
|----------------|---|---------------------|------------|--------------|----------------|--------------|------|------|------|------|------|------|------|------|------|------|------|-------------|------|------|
| | | | | | | 1 | 2 | 3 | 4 | 5 | 6 | 7 | 8 | 9 | 10 | 11 | 12 | | | |
| AOI00137700099 | DOTACION DE MATERIAL Y RECURSOS EDUCATIVOS PARA DOCENTES Y AULAS DE EDUCACION BASICA REGULAR PRIMARIA | 050901 : QUEROBAMBA | 204 : IIEE | 1 : Muy Alta | Fisico | 0 | 50 | 0 | 0 | 0 | 0 | 0 | 0 | 0 | 0 | 0 | 0 | 0 | 0 | 50 |
| | | | | | Financiero S/. | 0.00 | 0.00 | 0.00 | 0.00 | 0.00 | 0.00 | 0.00 | 0.00 | 0.00 | 0.00 | 0.00 | 0.00 | 0.00 | 0.00 | 0.00 |

OEI.01 MEJORAR LA CALIDAD DE LOS SERVICIOS EDUCATIVOS EN EL DEPARTAMENTO

AEI.01.07 SERVICIOS DE EDUCACIÓN BÁSICA PARA LOS NIÑOS; NIÑAS; ADOLESCENTES Y JÓVENES CON DISCAPACIDAD DE 0-29 AÑOS

| COD. | Actividad Operativa / Inversiones | Ubigeo | U.M. | Prioridad | Meta | PROGRAMACION | | | | | | | | | | | | Total Anual | | | |
|----------------|---|---------------------|---------------------|--------------|----------------|--------------|-----------|-----------|-----------|-----------|-----------|-----------|-----------|-----------|-----------|-----------|-----------|-------------|-----------|-----------|------------|
| | | | | | | 1 | 2 | 3 | 4 | 5 | 6 | 7 | 8 | 9 | 10 | 11 | 12 | | | | |
| AOI00137700011 | CONTRATACION OPORTUNA Y PAGO DE PERSONAL EN INSTITUCIONES EDUCATIVAS INCLUSIVAS, CENTROS DE EDUCACION BASICA ESPECIAL Y CENTROS DE RECURSOS | 050901 : QUEROBAMBA | 086 : PERSONA | 1 : Muy Alta | Fisico | 4 | 4 | 4 | 4 | 4 | 4 | 4 | 4 | 4 | 4 | 4 | 4 | 4 | 4 | 4 | |
| | | | | | Financiero S/. | 13,609.50 | 13,609.50 | 13,609.50 | 13,609.50 | 13,609.50 | 13,609.50 | 13,609.50 | 13,609.50 | 13,609.50 | 13,609.50 | 13,609.50 | 13,609.50 | 13,609.50 | 13,609.50 | 13,609.50 | 163,314.00 |
| AOI00137700085 | EJECUCIÓN DEL PAGO DE SERVICIOS BÁSICOS DE LOS CEBES: SBBB, TELEFONIA, INTERNET. | 050901 : QUEROBAMBA | 536 : LOCAL ESCOLAR | 1 : Muy Alta | Fisico | 2 | 2 | 2 | 2 | 2 | 2 | 2 | 2 | 2 | 2 | 2 | 2 | 2 | 2 | 2 | |
| | | | | | Financiero S/. | 789.33 | 789.33 | 789.33 | 789.33 | 789.33 | 789.33 | 789.33 | 789.33 | 789.33 | 789.33 | 789.33 | 789.33 | 789.37 | | 9,472.00 | |
| AOI00137700159 | EJECUCIÓN DEL PAGO DE LAS ASIGNACIONES POR TIPO Y UBICACIÓN DE INSTITUCIÓN EDUCATIVA CEBE | 050901 : QUEROBAMBA | 240 : DOCENTE | 1 : Muy Alta | Fisico | 4 | 4 | 4 | 4 | 4 | 4 | 4 | 4 | 4 | 4 | 4 | 4 | 4 | 4 | 4 | |
| | | | | | Financiero S/. | 280.00 | 280.00 | 280.00 | 280.00 | 280.00 | 280.00 | 280.00 | 280.00 | 280.00 | 280.00 | 280.00 | 280.00 | 280.00 | 280.00 | 3,360.00 | |

OEI.08 MEJORAR LA GESTIÓN INSTITUCIONAL

AEI.08.01 FORTALECIMIENTO INTEGRAL DE LA CAPACIDAD OPERATIVA DE LOS ÓRGANOS ESTRUCTURADOS DEL GOBIERNO REGIONAL

| COD. | Actividad Operativa / Inversiones | Ubigeo | U.M. | Prioridad | Meta | PROGRAMACION | | | | | | | | | | | | Total Anual | | |
|----------------|---|---------------------|----------------------|--------------|----------------|--------------|-----------|-----------|-----------|-----------|-----------|-----------|-----------|-----------|-----------|-----------|-----------|-------------|-----------|------------|
| | | | | | | 1 | 2 | 3 | 4 | 5 | 6 | 7 | 8 | 9 | 10 | 11 | 12 | | | |
| AOI00137700007 | EJECUCIÓN DEL PAGO DEL DESARROLLO DE LA ENSEÑANZA DE LA EDUCACIÓN LABORAL Y TÉCNICA | 050901 : QUEROBAMBA | 140 : HORAS LECTIVAS | 1 : Muy Alta | Fisico | 4400 | 4400 | 4400 | 4400 | 4400 | 4400 | 4400 | 4400 | 4400 | 4400 | 4400 | 4400 | 4400 | 4400 | 4400 |
| | | | | | Financiero S/. | 35,066.00 | 35,066.00 | 35,066.00 | 35,066.00 | 35,066.00 | 35,066.00 | 35,066.00 | 35,066.00 | 35,066.00 | 35,066.00 | 35,066.00 | 35,066.00 | 35,066.00 | 35,066.00 | 420,792.00 |
| AOI00137700008 | EJECUCIÓN DEL PAGO DEL DESARROLLO DE LA ENSEÑANZA DE LA EDUCACIÓN ÁSICA ALTERNATIVA | 050901 : QUEROBAMBA | 140 : HORAS LECTIVAS | 1 : Muy Alta | Fisico | 950 | 950 | 950 | 950 | 950 | 950 | 950 | 950 | 950 | 950 | 950 | 950 | 950 | 950 | 950 |
| | | | | | Financiero S/. | 29,365.91 | 29,365.91 | 29,365.91 | 29,365.91 | 29,365.91 | 29,365.91 | 29,365.91 | 29,365.91 | 29,365.91 | 29,365.91 | 29,365.91 | 29,365.91 | 29,365.91 | 29,365.91 | 352,391.00 |
| AOI00137700058 | DIRECCIÓN Y GESTIÓN AL PROCESO PEDAGÓGICO A NIVEL DE LAS IIEE | 050901 : QUEROBAMBA | 086 : PERSONA | 1 : Muy Alta | Fisico | 9 | 9 | 9 | 9 | 9 | 9 | 9 | 9 | 9 | 9 | 9 | 9 | 9 | 9 | 9 |
| | | | | | Financiero S/. | 16,781.17 | 16,781.17 | 16,781.17 | 16,781.17 | 16,781.17 | 16,781.17 | 16,781.17 | 16,781.17 | 16,781.17 | 16,781.17 | 16,781.17 | 16,781.17 | 16,781.13 | | 201,374.00 |
| AOI00137700161 | EJECUCIÓN DEL PAGO DE LAS ASIGNACIONES POR TIPO Y UBICACIÓN DE INSTITUCIÓN EDUCATIVA CETPRO | 050901 : QUEROBAMBA | 240 : DOCENTE | 1 : Muy Alta | Fisico | 9 | 9 | 9 | 9 | 9 | 9 | 9 | 9 | 9 | 9 | 9 | 9 | 9 | 9 | 9 |
| | | | | | Financiero S/. | 1,750.00 | 1,750.00 | 1,750.00 | 1,750.00 | 1,750.00 | 1,750.00 | 1,750.00 | 1,750.00 | 1,750.00 | 1,750.00 | 1,750.00 | 1,750.00 | 1,750.00 | 1,750.00 | 21,000.00 |
| AOI00137700163 | EJECUCIÓN DEL PAGO DE LAS ASIGNACIONES POR TIPO Y UBICACIÓN DE INSTITUCIÓN EDUCATIVA CEBE | 050901 : QUEROBAMBA | 240 : DOCENTE | 1 : Muy Alta | Fisico | 4 | 4 | 4 | 4 | 4 | 4 | 4 | 4 | 4 | 4 | 4 | 4 | 4 | 4 | 4 |
| | | | | | Financiero S/. | 280.00 | 280.00 | 280.00 | 280.00 | 280.00 | 280.00 | 280.00 | 280.00 | 280.00 | 280.00 | 280.00 | 280.00 | 280.00 | 280.00 | 3,360.00 |



Anexo B-5 : POI Anual con Programacion Fisica y Financiera

| | | | | | | | | | | | | | | | | | | |
|------------------------------------|---|---------------------|-----------------------------|--------------|----------------|----------|----------|----------|----------|----------|----------|----------|----------|----------|----------|----------|----------|----------|
| AOI00137700164 | EJECUCIÓN DEL PAGO DE LA ASIGNACIÓN POR JORNADA DE TRABAJO ADICIONAL Y ASIGNACIÓN POR CARGO DE MAYOR RESPONSABILIDAD CEBA | 050901 : QUEROBAMBA | 236 : INSTITUCION EDUCATIVA | 1 : Muy Alta | Físico | 1 | 1 | 1 | 1 | 1 | 1 | 1 | 1 | 1 | 1 | 1 | 1 | 1 |
| | | | | | Financiero S/. | 1,400.83 | 1,400.83 | 1,400.83 | 1,400.83 | 1,400.83 | 1,400.83 | 1,400.83 | 1,400.83 | 1,400.83 | 1,400.83 | 1,400.83 | 1,400.83 | 1,400.83 |
| TOTAL FINANCIERO S/. 22,392,385.00 | | | | | | | | | | | | | | | | | | |

U.M. = Unidad de Medida.

Nota : La Prioridad se determinará en la Comisión de Planeamiento Estratégico

FIRMA



PROGRAMACION DEL COSTEO DE ACTIVIDADES OPERATIVAS Y/O PROYECTOS DE INVERSION (En Soles)

UNIDAD EJECUTORA : 001377 - COD. REG. APLICACION - EDUCACION UGEL SUCRE
 CENTROS DE COSTOS : AREA DE GESTO PEDAGOGICA
 CATEGORIA PRESUPUESTAL : PROGRAMAS PRESUPUESTALES / AFNPP
 PRODUCTO/PROYECTO : 3000385, 3000386, 3000387, 3000789, 3000790, 3000792, 3000793, 3999999
 ACTIVIDAD/OBRA : 5000276, 5000282, 5000289, 5000918, 5000932, 5000942, 5000945, 5001166, 5005477, 5003165, 5004907, 5006663, 5006664, 5003184, 5006307, 5006308
 FUNCION : 22 EDUCACION
 DIVISION FUNCIONAL : 047, 049, 006
 GRUPO FUNCIONAL : 0103, 0104, 0105, 0107, 0102, 0106, 0008
 META :
 FTE DE FINANCIAMIENTO : RECURSOS ORDINARIOS

| G.G. | Espec. Gasto | Denominación | PIA 2025 \$/. | ACTIVIDAD OPERATIVA | | | | | | | | | | | |
|------------|--------------|---|---------------|---|---|--|--|--|--|--|--|--|--|--|--|
| | | | | ADMINISTRAR LA EDUCACION DEL PAIS DEL DESARROLLO DE LA INFRANRAESTRUCTURA EDUCATIVA Y TECNICA | ADMINISTRAR LA EDUCACION DEL PAIS DEL DESARROLLO DE LA INFRANRAESTRUCTURA EDUCATIVA Y TECNICA | ADMINISTRAR LA EDUCACION OPORTUNA Y PAGO DE PREMIAS DEL PERSONAL DOCENTE Y PROFESORADO DE LAS REDES EDUCATIVAS | ADMINISTRAR LA EDUCACION OPORTUNA Y PAGO DE PREMIAS DEL PERSONAL DOCENTE Y PROFESORADO DE LAS REDES EDUCATIVAS | ADMINISTRAR LA EDUCACION OPORTUNA Y PAGO DE PREMIAS DEL PERSONAL DOCENTE Y PROFESORADO DE LAS REDES EDUCATIVAS | ADMINISTRAR LA EDUCACION OPORTUNA Y PAGO DE PREMIAS DEL PERSONAL DOCENTE Y PROFESORADO DE LAS REDES EDUCATIVAS | ADMINISTRAR LA EDUCACION OPORTUNA Y PAGO DE PREMIAS DEL PERSONAL DOCENTE Y PROFESORADO DE LAS REDES EDUCATIVAS | ADMINISTRAR LA EDUCACION OPORTUNA Y PAGO DE PREMIAS DEL PERSONAL DOCENTE Y PROFESORADO DE LAS REDES EDUCATIVAS | ADMINISTRAR LA EDUCACION OPORTUNA Y PAGO DE PREMIAS DEL PERSONAL DOCENTE Y PROFESORADO DE LAS REDES EDUCATIVAS | ADMINISTRAR LA EDUCACION OPORTUNA Y PAGO DE PREMIAS DEL PERSONAL DOCENTE Y PROFESORADO DE LAS REDES EDUCATIVAS | ADMINISTRAR LA EDUCACION OPORTUNA Y PAGO DE PREMIAS DEL PERSONAL DOCENTE Y PROFESORADO DE LAS REDES EDUCATIVAS | ADMINISTRAR LA EDUCACION OPORTUNA Y PAGO DE PREMIAS DEL PERSONAL DOCENTE Y PROFESORADO DE LAS REDES EDUCATIVAS |
| 2.1 | | PERSONAL Y EDUCACIONES SOCIALES | 22,135,856.00 | 420,489.00 | 352,189.00 | 163,314.00 | 3,113,168.00 | 6,760,040.00 | 7,366,676.00 | 89,748.00 | 558,179.00 | 844,522.00 | 0.00 | 0.00 | |
| 2.1.1 | | PERSONAL ADMINISTRATIVO NOMBRADO (REGIMEN PUBLICO) | 517,623.00 | | | | | | | | | | | | |
| 2.1.1.1 | | PERSONAL CON CONTRATO A PLAZO FIJO (REGIMEN LABORAL PUBLICO) | 75,843.00 | | | | | | | | | | | | |
| 2.1.1.2 | | ASIGNACIONES Y FONDOS PARA PERSONAL | 816,480.00 | | | | | | | | | | | | |
| 2.1.1.3 | | Personal Nombrado | 9,255,454.00 | 183,320.00 | 254,818.00 | 38,520.00 | 1,024,718.00 | 4,237,289.00 | 3,090,518.00 | 48,600.00 | 307,800.00 | 654,080.00 | | | |
| 2.1.1.3.1 | | Personal con contrato | 7,063,202.00 | 210,890.00 | 83,700.00 | 98,800.00 | 1,470,542.00 | 3,850,726.00 | 2,240,646.00 | | | | | | |
| 2.1.1.3.2 | | Asignaciones y bonificaciones para el personal del magisterio | 2,152,452.00 | | | 3,800.00 | 14,200.00 | 441,400.00 | 24,000.00 | | | | | | |
| 2.1.1.3.3 | | Personal Auxiliar de Educacion | 517,623.00 | | | | | | | | | | | | |
| 2.1.1.3.4 | | Personal Auxiliar de Educacion | 277,672.00 | | | | | | | | | | | | |
| 2.1.1.3.5 | | Otros beneficios y complementarios | 140,000.00 | | | | | | | | | | | | |
| 2.1.1.3.6 | | Agonales | 140,000.00 | 6,000.00 | 2,400.00 | 40,800.00 | 114,960.00 | 36,000.00 | | | | | | | |
| 2.1.1.3.7 | | Bonificación por Esclandad | 130,137.00 | 2,400.00 | 1,800.00 | 6,602.00 | 31,478.00 | 30,856.00 | 1,800.00 | 11,000.00 | 16,400.00 | | | | |
| 2.1.1.3.8 | | Agonales de contrato administrativo de servicios | 8,306.00 | | | | | | | | | | | | |
| 2.1.1.3.9 | | Contrato administrativo de servicios - transitorio | 0.00 | | | | | | | | | | | | |
| 2.1.1.3.10 | | Contribuciones a salud de contrato administrativo de servicios | 0.00 | | | | | | | | | | | | |
| 2.1.1.3.11 | | Contribuciones a salud del personal administrativo | 56,618.00 | | | | | | | | | | | | |
| 2.1.1.3.12 | | Contribuciones a salud del personal administrativo | 1,009,881.00 | 17,793.00 | 6,470.00 | 13,191.00 | 122,532.00 | 381,772.00 | 413,865.00 | 3,321.00 | 21,013.00 | 29,883.00 | | | |
| 2.1.1.3.13 | | Comunicación por tiempo de servicios de otros regimenes | 0.00 | | | | | | | | | | | | |
| 2.1.1.3.14 | | Bienes y servicios | 287,159.00 | 389.00 | 393.80 | 0.00 | 0.00 | 0.00 | 0.00 | 0.00 | 0.00 | 0.00 | | | |
| 2.1.1.3.15 | | Papelaria en general, útiles y materiales de oficina | 30,560.00 | | | | | | | | | | | | |
| 2.1.1.3.16 | | Arro, limpieza y seguridad | 0.00 | | | | | | | | | | | | |
| 2.1.1.3.17 | | Materiales, recursos, instrumental y accesorios médicos quirúrgicos | 0.00 | | | | | | | | | | | | |
| 2.1.1.3.18 | | Otros gastos | 0.00 | | | | | | | | | | | | |
| 2.1.1.3.19 | | Pasajes y gastos de transporte | 8160.00 | | | | | | | | | | | | |
| 2.1.1.3.20 | | Viajes y asignaciones por comisión de servicio | 42,500.00 | | | | | | | | | | | | |
| 2.1.2 | | SERVICIO DE SUMINISTRO DE ENERGIA ELECTRICA | 98,622.00 | | | | | | | | | | | | |
| 2.1.2.1 | | SERVICIO DE AGUA Y DESAGUE | 389.00 | | 202.00 | | | | | | | | | | |
| 2.1.2.2 | | SERVICIO DE TELEFONIA FIA | 3,718.00 | | | | | | | | | | | | |
| 2.1.2.3 | | SERVICIO DE TELEFONIA | 14,100.00 | | | | | | | | | | | | |
| 2.1.2.4 | | SERVICIO DE INVESTIGACION, ENCUADERNACION Y EMPASTADO | 0.00 | | | | | | | | | | | | |
| 2.1.2.5 | | DE MAQUINARIAS Y EQUIPO | 0.00 | | | | | | | | | | | | |
| 2.1.2.6 | | TRANSPORTE Y MANEJO DE CARGA BIENES Y MATERIALES | 24,600.00 | | | | | | | | | | | | |
| 2.1.2.7 | | SERVICIOS DIVERSOS | 0.00 | | | | | | | | | | | | |
| 2.1.2.8 | | ANIMACIONES Y ALBERGACIONES | 0.00 | | | | | | | | | | | | |
| 2.1.2.9 | | OTROS RELACIONADOS A ORGANIZACION DE EVENTOS | 8,000.00 | | | | | | | | | | | | |
| | | TOTAL | 22,372,215.00 | 420,792.00 | 352,391.00 | 163,314.00 | 3,113,168.00 | 6,760,040.00 | 7,366,676.00 | 89,748.00 | 558,179.00 | 844,522.00 | 12,422.00 | 43,534.00 | |



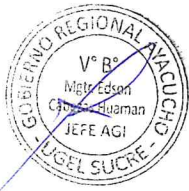
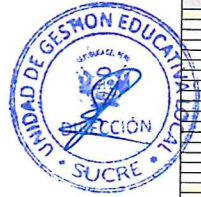

| ADMITESE EJECUCIÓN PRESUPUESTAL PARA EL PAGO DE LOS SERVICIOS BÁSICOS (SERVICIOS ESCOLARES DE INSTITUCIONES EDUCATIVAS DE NIVEL SECUNDARIA) | ADMITESE EJECUCIÓN DE LA PRELACIÓN PRESUPUESTAL A NIVEL DE LA UGEL | ADMITESE EJECUCIÓN DEL PAGO DE SERVICIOS BÁSICOS (SERVICIOS ESCOLARES DE NIVEL SECUNDARIA TELEFONÍA INTERNET) | ADMITESE EJECUCIÓN DEL PAGO DE LAS ASIGNACIONES POR TIPO Y UBICACIÓN DE INSTITUCIONES EDUCATIVAS BÁSICAS | ADMITESE EJECUCIÓN DEL PAGO POR SERVICIOS BÁSICOS (SERVICIOS ESCOLARES DE NIVEL SECUNDARIA) POR CARGO DE MAESTRO RESPONSABLES DE ESA UGEL | ADMITESE EJECUCIÓN DEL PAGO DE LAS ASIGNACIONES POR TIPO Y UBICACIÓN DE INSTITUCIONES EDUCATIVAS BÁSICAS | ADMITESE EJECUCIÓN DEL PAGO DE LA ASIGNACIÓN DE JORNADA DE TRABAJO ADICIONAL Y ASIGNACIÓN POR CARGO DE MAESTRO RESPONSABLES DE ESA UGEL | ADMITESE EJECUCIÓN DEL PAGO DE LAS ASIGNACIONES DE LOS PROFESORES DE EDUCACIÓN BÁSICA EN PRIMER AÑO | ADMITESE EJECUCIÓN DEL PAGO DE LAS ASIGNACIONES POR TIPO Y UBICACIÓN DE INSTITUCIONES EDUCATIVAS DE NIVEL SECUNDARIA | ADMITESE EJECUCIÓN DEL PAGO DE LA ASIGNACIÓN POR SERVICIOS BÁSICOS (SERVICIOS ESCOLARES DE NIVEL SECUNDARIA) Y ASIGNACIÓN POR CARGO DE MAESTRO RESPONSABLES EN NIVEL SECUNDARIA | ADMITESE EJECUCIÓN DEL PAGO DE LAS ASIGNACIONES POR TIPO Y UBICACIÓN DE INSTITUCIONES EDUCATIVAS DE NIVEL SECUNDARIA | ADMITESE EJECUCIÓN DEL PAGO DE LAS ASIGNACIONES POR TIPO Y UBICACIÓN DE INSTITUCIONES EDUCATIVAS DE NIVEL SECUNDARIA | ADMITESE EJECUCIÓN DEL PAGO DE LAS ASIGNACIONES POR TIPO Y UBICACIÓN DE INSTITUCIONES EDUCATIVAS DE NIVEL SECUNDARIA | ADMITESE EJECUCIÓN DEL PAGO DE LAS ASIGNACIONES POR TIPO Y UBICACIÓN DE INSTITUCIONES EDUCATIVAS DE NIVEL SECUNDARIA | ADMITESE EJECUCIÓN DEL PAGO DE LAS ASIGNACIONES POR TIPO Y UBICACIÓN DE INSTITUCIONES EDUCATIVAS DE NIVEL SECUNDARIA | ADMITESE EJECUCIÓN DEL PAGO DE LAS ASIGNACIONES POR TIPO Y UBICACIÓN DE INSTITUCIONES EDUCATIVAS DE NIVEL SECUNDARIA | Total Oper. |
|---|--|---|--|---|--|---|---|--|---|--|--|--|--|--|--|-------------|
| 0.00 | 63,834.00 25,818.00 | 0.00 | 312,472.00 | 67,502.00 | 664,356.00 | 310,974.00 | 112,523.00 | 666,848.00 | 199,748.00 | 3,360.00 | 21,000.00 | 3,360.00 | 16,810.00 | 32,315,236.00 | | |
| | 36,000.00 | | | 49,456.00 | | 230,933.00 | | | 145,872.00 | | | | 13,023.00 | 57,502.00 | | |
| | | | | | | | | | | | | | | 76,348.00 | | |
| | | | | | | | | | | | | | | 846,480.00 | | |
| | | | | | | | | | | | | | | 9,258,472.00 | | |
| | | | | | | | | | | | | | | 7,062,516.00 | | |
| | | | | | | | | | | | | | | 2,363,546.00 | | |
| | 5,400.00 3,600.00 | | 29,232.00 | 15,120.00 | 664,356.00 | 66,528.00 | | 645,848.00 | 45,960.00 | 3,360.00 | 21,000.00 | 3,360.00 | 3,024.00 | 517,832.00 | | |
| | | | | | | | | | | | | | | 327,672.00 | | |
| | | | | | | | | | | | | | | 349,081.00 | | |
| | | | | | | | | | | | | | | 152,392.00 | | |
| | | | | | | | | | | | | | | 9,299.00 | | |
| | | | | | | | | | | | | | | 0.00 | | |
| | | | | | | | | | | | | | | 56,459.00 | | |
| | | | | | | | | | | | | | | 1,009,881.00 | | |
| | 52,800.00 30,560.00 | 9,472.00 | 0.00 | 0.00 | 0.00 | 0.00 | 0.00 | 0.00 | 0.00 | 0.00 | 0.00 | 0.00 | 0.00 | 237,158.00 | | |
| | | | | | | | | | | | | | | 30,560.00 | | |
| | | | | | | | | | | | | | | 0.00 | | |
| | | | | | | | | | | | | | | 0.00 | | |
| | | | | | | | | | | | | | | 8,660.00 | | |
| | | | | | | | | | | | | | | 42,500.00 | | |
| | | | | | | | | | | | | | | 78,622.00 | | |
| | | | | | | | | | | | | | | 2,379.00 | | |
| | | | | | | | | | | | | | | 3,718.00 | | |
| | | | | | | | | | | | | | | 14,160.00 | | |
| | | | | | | | | | | | | | | 0.00 | | |
| | | | | | | | | | | | | | | 0.00 | | |
| | | | | | | | | | | | | | | 0.00 | | |
| | | | | | | | | | | | | | | 28,600.00 | | |
| | | | | | | | | | | | | | | 0.00 | | |
| | | | | | | | | | | | | | | 0.00 | | |
| | | | | | | | | | | | | | | 8,000.00 | | |
| | 52,800.00 | 201,374.00 | 9,472.00 | 332,472.00 | 67,502.00 | 664,356.00 | 310,974.00 | 112,523.00 | 666,848.00 | 199,748.00 | 3,360.00 | 21,000.00 | 3,360.00 | 16,810.00 | 22,392,385.00 | |



**DIRECCIÓN REGIONAL DE EDUCACIÓN DE AYACUCHO
UNIDAD DE GESTIÓN EDUCATIVA LOCAL DE SUCRE
DIRECCIÓN DE GESTIÓN INSTITUCIONAL - PLANIFICACIÓN**



"Año del Fortalecimiento de la Soberanía Nacional"
"Año del Bicentenario de la Inmolación de María Parado de Bellido"

ADMINISTRACIÓN

Anexo B-5
PLAN OPERATIVO INSTITUCIONAL FÍSICA Y FINANCIERA (Consistenciado)
Año : 2025

Periodo PEI : 2020 - 2027
Nivel de Gobierno : R - GOBIERNOS REGIONALES
Sector : 99 - GOBIERNOS REGIONALES
Pliego : 444 - GOBIERNO REGIONAL DEL DEPARTAMENTO DE AYACUCHO
Unidad Ejecutora : 001377 - GOB. REG. AYACUCHO- EDUCACION UGEL SUCRE

Centro de Costo : 03.01 - AREA DE ADMINISTRACION

OEI.08 MEJORAR LA GESTIÓN INSTITUCIONAL

AEI.08.01 FORTALECIMIENTO INTEGRAL DE LA CAPACIDAD OPERATIVA DE LOS ÓRGANOS ESTRUCTURADOS DEL GOBIERNO REGIONAL

| COD. | Actividad Operativa / Inversiones | Ubigeo | U.M. | Prioridad | Meta | PROGRAMACION | | | | | | | | | | | | Total Anual |
|----------------|--|---------------------|----------------|--------------|--------------------------|------------------|------------------|------------------|------------------|------------------|------------------|------------------|------------------|------------------|------------------|------------------|------------------|--------------------|
| | | | | | | 1 | 2 | 3 | 4 | 5 | 6 | 7 | 8 | 9 | 10 | 11 | 12 | |
| AOI00137700065 | DIRECCIÓN Y GESTIÓN DE LOS PROCEDIMIENTOS DEL AREA DE ADMINISTRACION | 050901 : QUEROBAMBA | 086 : PERSONA | 1 : Muy Alta | Fisico Financiero S/. | 11 258,152.00 | 11 258,152.00 | 11 258,152.00 | 11 258,152.00 | 11 319,845.00 | 11 258,152.00 | 11 258,152.00 | 11 258,152.00 | 11 258,152.00 | 11 258,152.00 | 11 228,152.00 | 11 228,152.00 | 11 3,129,517.00 |
| AOI00137700071 | CONDUCCIÓN, SUPERVISIÓN Y FORTALECIMIENTO DE LA GESTIÓN ADMINISTRATIVA | 050901 : QUEROBAMBA | 086 : PERSONA | 1 : Muy Alta | Fisico Financiero S/. | 11 5,844.08 | 11 5,844.08 | 11 5,844.08 | 11 5,844.08 | 11 5,844.08 | 11 5,844.08 | 11 5,844.08 | 11 5,844.08 | 11 5,844.08 | 11 5,844.08 | 11 35,844.12 | 11 35,844.12 | 11 100,129.00 |
| AOI00137700113 | ADQUISICIÓN DE SUMINISTRO PARA MANTENIMIENTO, COMBUSTIBLE, REPUESTOS Y ACCESORIOS PARA VEHÍCULOS | 050901 : QUEROBAMBA | 086 : PERSONA | 1 : Muy Alta | Fisico Financiero S/. | 0 0.00 | 0 0.00 | 0 0.00 | 0 0.00 | 0 0.00 | 0 0.00 | 0 0.00 | 11 63,566.00 | 0 0.00 | 0 0.00 | 0 0.00 | 0 0.00 | 11 63,566.00 |
| AOI00137700115 | EJECUCIÓN DEL PAGO DE SERVICIOS BÁSICOS (LUZ, INTERNET, CORREO) | 050901 : QUEROBAMBA | 086 : PERSONA | 1 : Muy Alta | Fisico Financiero S/. | 11 5,383.75 | 11 5,383.75 | 11 5,383.75 | 11 5,383.75 | 11 5,383.75 | 11 5,383.75 | 11 5,383.75 | 11 5,383.75 | 11 5,383.75 | 11 5,383.75 | 11 5,383.75 | 11 5,383.75 | 11 64,605.00 |
| AOI00137700138 | ADQUISICIÓN DE ALIMENTOS Y BEBIDAS PARA EL PERSONAL DE UGEL | 050901 : QUEROBAMBA | 086 : PERSONA | 1 : Muy Alta | Fisico Financiero S/. | 0 0.00 | 0 0.00 | 0 0.00 | 0 0.00 | 0 0.00 | 0 0.00 | 0 0.00 | 11 57,622.00 | 0 0.00 | 0 0.00 | 0 0.00 | 0 0.00 | 11 57,622.00 |
| AOI00137700143 | ADQUISICIÓN DE PAPELERIA, ÚTILES Y MATERIALES DE OFICINA, ASEO LIMPIEZA Y TOCADOR, MATERIAL DIDACTICO, ACCESORIOS Y ÚTILES DE ENSEÑANZA | 050901 : QUEROBAMBA | 086 : PERSONA | 1 : Muy Alta | Fisico Financiero S/. | 0 0.00 | 0 0.00 | 0 0.00 | 0 0.00 | 11 107,400.00 | 0 0.00 | 0 0.00 | 0 0.00 | 0 0.00 | 0 0.00 | 0 0.00 | 0 0.00 | 11 107,400.00 |
| AOI00137700144 | EJECUCIÓN DEL PAGO DEL SERVICIO DE MANTENIMIENTO DE EDIFICACIONES, OFICINAS Y ESTRUCTURAS | 050901 : QUEROBAMBA | 086 : PERSONA | 1 : Muy Alta | Fisico Financiero S/. | 0 0.00 | 0 0.00 | 0 0.00 | 0 0.00 | 0 0.00 | 0 0.00 | 0 0.00 | 11 26,500.00 | 0 0.00 | 0 0.00 | 0 0.00 | 0 0.00 | 11 26,500.00 |
| AOI00137700145 | CONTRATACIÓN DE SERVICIO DE IMPRESIONES ENCUADERNACION Y EMPASTADO, SERVICIOS DIVERSOS, SOPORTE TÉCNICO Y ORGANIZACIÓN DE EVENTOS | 050901 : QUEROBAMBA | 086 : PERSONA | 1 : Muy Alta | Fisico Financiero S/. | 0 0.00 | 0 0.00 | 0 0.00 | 0 0.00 | 0 0.00 | 0 0.00 | 11 126,260.00 | 0 0.00 | 0 0.00 | 0 0.00 | 0 0.00 | 0 0.00 | 11 126,260.00 |
| AOI00137700146 | EJECUCIÓN DEL PAGO POR LOCACIONES DE SERVICIOS REALIZADOS POR PERSONAS NATURALES RELACIONADAS AL ROL DE LA ENTIDAD | 050901 : QUEROBAMBA | 086 : PERSONA | 1 : Muy Alta | Fisico Financiero S/. | 11 2,500.00 | 11 2,500.00 | 11 2,500.00 | 11 2,500.00 | 11 2,500.00 | 11 2,500.00 | 11 2,500.00 | 11 2,500.00 | 11 2,500.00 | 11 2,500.00 | 11 2,500.00 | 11 2,500.00 | 11 30,000.00 |
| AOI00137700151 | EJECUCIÓN DEL PAGO DE SERVICIOS DE MANTENIMIENTO DE VEHICULOS, MAQUINARIAS Y EQUIPOS ADEMÁS DE SOAT | 050901 : QUEROBAMBA | 086 : PERSONA | 1 : Muy Alta | Fisico Financiero S/. | 0 0.00 | 0 0.00 | 0 0.00 | 11 41,984.00 | 0 0.00 | 0 0.00 | 0 0.00 | 0 0.00 | 0 0.00 | 0 0.00 | 0 0.00 | 0 0.00 | 11 41,984.00 |
| AOI00137700168 | EJECUCIÓN DEL PAGO DE LA ASIGNACION POR JORNADA DE TRABAJO ADICIONAL Y ASIGNACION POR CARGO DE MAYOR RESPONSABILIDAD ASIGNACIONES BONIFICACIONES Y ESSALUD | 050901 : QUEROBAMBA | 001 : ACCION | 1 : Muy Alta | Fisico Financiero S/. | 0 0.00 | 0 0.00 | 0 0.00 | 1 19,507.00 | 1 19,507.00 | 0 0.00 | 0 0.00 | 0 0.00 | 0 0.00 | 0 0.00 | 0 0.00 | 0 0.00 | 2 39,014.00 |
| AOI00137700169 | GESTION DE RECURSOS HUMANOS | 050901 : QUEROBAMBA | 137 : PLANILLA | 1 : Muy Alta | Fisico Financiero S/. | 0 0.00 | 0 0.00 | 1 162,994.00 | 0 0.00 | 0 0.00 | 0 0.00 | 0 0.00 | 0 0.00 | 0 0.00 | 0 0.00 | 0 0.00 | 0 0.00 | 1 162,994.00 |
| AOI00137700170 | GASTOS POR IMPLEMENTACIÓN DE LA NEGOCIACIÓN COLECTIVA | 050901 : QUEROBAMBA | 137 : PLANILLA | 1 : Muy Alta | Fisico | 1 | 0 | 0 | 0 | 0 | 0 | 0 | 0 | 0 | 0 | 0 | 0 | 1 |



Anexo B-5 : POI Anual con Programacion Fisica y Financiera

NIVEL DESCENTRALIZADO POR ENTIDAD PÚBLICA

| | | | | | | | | | | | | | | |
|----------------------|----------|------|------|------|------|------|------|------|------|------|------|------|------|--------------|
| Financiero S/. | 8,100.00 | 0.00 | 0.00 | 0.00 | 0.00 | 0.00 | 0.00 | 0.00 | 0.00 | 0.00 | 0.00 | 0.00 | 0.00 | 8,100.00 |
| TOTAL FINANCIERO S/. | | | | | | | | | | | | | | 3,957,691.00 |

U.M. = Unidad de Medida.

Nota : La Prioridad se determinará en la Comisión de Planeamiento Estratégico

FIRMA



FORMATO N° 01
PROGRAMACION DEL COSTEO DE ACTIVIDADES OPERATIVAS Y/O PROYECTOS DE INVERSION (En Soles)

UNIDAD EJECUTORA : 001377 - GOB. REG. AYACUCHO- EDUCACION UGEL SUCRE
CENTROS DE COSTOS : ÁREA DE ADMINISTRACIÓN
CATEGORIA PRESUPUESTAL : 9001: ACCIONES CENTRALES
PRODUCTO/PROYECTO : 3999999: SIN PRODUCTO
ACTIVIDAD/OBRA : 5000003: GESTION ADMINISTRATIVA
FUNCION : 22 EDUCACION
DIVISION FUNCIONAL : 006
GRUPO FUNCIONAL : 0008
META :

FTE DE FINANCIAMIENTO : RECURSOS ORDINARIOS/RDR

| G. | Espec. Gasto | Denominación | PIA 2025 | ACTIVIDAD OPERATIVA | | | | | | | | | | | Total Activ. Oper. | |
|-----------------------------|------------------------------|---|---------------------|---|---|---|--|--|--|--|---|---|--|---|---------------------|--------------|
| | | | | AOI0013770065: DIRECCIÓN Y GESTIÓN DE LOS PROCEDIMIENTOS DEL AREA DE ADMINISTRACION | AOI0013770071: CONDUCCIÓN, SUPERVISIÓN Y FORTALECIMIENTO DE LA GESTION ADMINISTRATIVA | AOI0013770013: ADQUISICIÓN DE SUMINISTRO PARA MANTENIMIENTO, COMBUSTIBLE, REPUESTOS Y ACCESORIOS PARA VEHICULOS | AOI0013770015: EJECUCIÓN DEL PAGO DE SERVICIOS BÁSICOS (LUZ, INTERNET, CORREO) | AOI0013770018: ADQUISICIÓN DE ALIMENTOS Y BEBIDAS PARA EL PERSONAL DE UGEL | AOI0013770014: ADQUISICIÓN DE PAPELERIA, ÚTILES Y MATERIALES DE OFICINA, ASEO LIMPIEZA Y TOCADOR, MATERIAL DIDACTICO, ACCESORIOS Y ÚTILES DE ENSEÑANZA | AOI0013770014: EJECUCIÓN DEL PAGO DEL SERVICIO DE MANTENIMIENTO DE EDIFICACIONES, OFICINAS Y ESTRUCTURAS | AOI0013770014: CONTRATACIÓN DE SERVICIO DE IMPRESIONES ENCUADERNACION Y EMPASTADO, SERVICIOS DIVERSOS Y SOPORTE TÉCNICO | AOI0013770014: EJECUCIÓN DEL PAGO POR LOCALACIONES DE SERVICIOS REALIZADOS POR PERSONAS NATURALES RELACIONADAS AL ROL DE LA ENTIDAD | AOI0013770015: EJECUCIÓN DEL PAGO DE SERVICIOS DE MANTENIMIENTO DE VEHICULOS, MAQUINARIAS Y EQUIPOS ADEMÁS DE SOAT | AOI0013770016: EJECUCIÓN DEL PAGO DE LA ASIGNACION POR JORNADA DE TRABAJO ADICIONAL Y ASIGNACION POR CARGO DE MAYOR RESPONSABILIDAD ASIGNACIONES Y BONIFICACIONES Y | | |
| 2.1 | | PERSONAL Y OBLIGACIONES | 3,136,838.00 | 3,097,824.00 | 0.00 | 0.00 | 0.00 | 0.00 | 0.00 | 0.00 | 0.00 | 0.00 | 0.00 | 0.00 | 39,014.00 | 3,136,838.00 |
| 2.1.1 | 1.1.2. | PERSONAL ADMINISTRATIVO | 145,849.00 | 145,849.00 | | | | | | | | | | | | 145,849.00 |
| 2.1.1.1 | 1.1.3. | PERSONAL CON CONTRATO | 50,640.00 | 50,640.00 | | | | | | | | | | | | 50,640.00 |
| 2.1.1.1.1 | 2.1.1.1.1.1. | ASIGNACION A FONDOS PARA CONTRATO ADMINISTRATIVO | 210,720.00 | 195,600.00 | | | | | | | | | | | 15,120.00 | 210,720.00 |
| 2.1.1.1.1.1.1 | 2.1.1.1.1.1.1. | PERSONAL NOMBRADO | 95,089.00 | 95,089.00 | | | | | | | | | | | | 95,089.00 |
| 2.1.1.1.1.1.1.1 | 2.1.1.1.1.1.1.1. | PERSONAL CONTRATADO | 667,493.00 | 644,920.00 | | | | | | | | | | | 22,573.00 | 667,493.00 |
| 2.1.1.1.1.1.1.1.1 | 2.1.1.1.1.1.1.1.1. | ASIGNACIONES Y BONIFICACIONES | 570,147.00 | 570,147.00 | | | | | | | | | | | | 570,147.00 |
| 2.1.1.1.1.1.1.1.1.1 | 2.1.1.1.1.1.1.1.1.1. | AGUINALDOS | 0.00 | 0.00 | | | | | | | | | | | | 0.00 |
| 2.1.1.1.1.1.1.1.1.1.1 | 2.1.1.1.1.1.1.1.1.1.1. | BONIFICACION POR ESCOLARIDAD | 6,600.00 | 6,600.00 | | | | | | | | | | | | 6,600.00 |
| 2.1.1.1.1.1.1.1.1.1.1.1 | 2.1.1.1.1.1.1.1.1.1.1.1. | BONIFICACION POR ESCOLARIDAD | 4,400.00 | 4,400.00 | | | | | | | | | | | | 4,400.00 |
| 2.1.1.1.1.1.1.1.1.1.1.1.1 | 2.1.1.1.1.1.1.1.1.1.1.1.1. | AGUINALDOS DE CONTRATO | 1,800.00 | 1,800.00 | | | | | | | | | | | | 1,800.00 |
| 2.1.1.1.1.1.1.1.1.1.1.1.1.1 | 2.1.1.1.1.1.1.1.1.1.1.1.1.1. | UNIFORME PERSONAL ADMINISTRATIVO | 54,901.00 | 54,901.00 | | | | | | | | | | | | 54,901.00 |
| 2.2.2.1.3.1 | 2.2.2.1.3.1.1. | GASTOS DE SEPELIO Y LUTUARIOS | 0.00 | 0.00 | | | | | | | | | | | | 0.00 |
| 2.1.3.1.1.1.3. | 2.1.3.1.1.1.3.1. | CONTRIBUCIONES A ESSAL | 36,685.00 | 36,685.00 | | | | | | | | | | | | 36,685.00 |
| 2.1.3.1.1.1.4. | 2.1.3.1.1.1.4.1. | CONTRIBUCIONES A ESSAL | 1,321.00 | 1,321.00 | | | | | | | | | | | 1,321.00 | 1,321.00 |
| 2.1.3.1.1.1.5. | 2.1.3.1.1.1.5.1. | CONTRIBUCIONES A ESSAL | 7,000.00 | 7,000.00 | | | | | | | | | | | | 7,000.00 |
| 2.1.4.1.1.2. | 2.1.4.1.1.2.1. | COMPENSACION POR TIEMPO | 1,284,193.00 | 1,284,193.00 | | | | | | | | | | | | 1,284,193.00 |
| 2.1.4.1.1.4. | 2.1.4.1.1.4.1. | ASIGNACION POR CUMPLIMIENTO | 0.00 | 0.00 | | | | | | | | | | | | 0.00 |
| 2.2 | | PENSIONES Y OTRAS PRESTACIONES | 61,693.00 | 61,693.00 | 0.00 | 0.00 | 0.00 | 0.00 | 0.00 | 0.00 | 0.00 | 0.00 | 0.00 | 0.00 | 0.00 | 61,693.00 |
| 2.2.2 | 2.2.2.1.3.1. | GASTOS DE SEPELIO Y LUTUARIOS | 61,693.00 | 61,693.00 | | | | | | | | | | | | 61,693.00 |
| 2.3 | | BIENES Y SERVICIOS | 559,503.00 | 0.00 | 70,129.00 | 63,566.00 | 64,605.00 | 29,059.00 | 107,400.00 | 26,500.00 | 126,260.00 | 30,000.00 | 41,984.00 | 0.00 | 0.00 | 559,503.00 |
| 2.3.1 | 1.1.1.1. | ALIMENTOS Y BEBIDAS PARA PERSONAL | 29,059.00 | 0.00 | | | | 29,059.00 | | | | | | | | 29,059.00 |
| 2.3.1.1.1.1.2. | 2.3.1.1.1.1.2.1. | PARA VEHICULOS | 25,650.00 | 0.00 | | 25,650.00 | | | | | | | | | | 25,650.00 |
| 2.3.1.3.1.1. | 2.3.1.3.1.1.1. | COMBUSTIBLES Y CARBURANTES | 22,500.00 | 0.00 | | 22,500.00 | | | | | | | | | | 22,500.00 |
| 2.3.1.5.1.2. | 2.3.1.5.1.2.1. | PAPELERIA EN GENERAL, ÚTILES Y MATERIALES DE OFICINA | 41,200.00 | 0.00 | | | | | 41,200.00 | | | | | | | 41,200.00 |
| 2.3.1.5.3.1. | 2.3.1.5.3.1.1. | ASEO, LIMPIEZA Y TOCADOR DE VEHICULOS | 41,200.00 | 0.00 | | | | | 41,200.00 | | | | | | | 41,200.00 |
| 2.3.1.6.1.1. DE | 2.3.1.6.1.1.1. DE | MATERIAL DIDACTICO, ACCESORIOS Y ÚTILES DE ENSEÑANZA | 15,416.00 | 0.00 | | 15,416.00 | | | | | | | | | | 15,416.00 |
| 2.3.1.9.1.2. | 2.3.1.9.1.2.1. | MATERIALES DE OFICINA | 25,000.00 | 0.00 | | | | | | 25,000.00 | | | | | | 25,000.00 |
| 2.3.2.1.1.99. | 2.3.2.1.1.99.1. | OTROS GASTOS | 24,949.00 | 0.00 | 24,949.00 | | | | | | | | | | | 24,949.00 |
| 2.3.2.1.2.1. | 2.3.2.1.2.1.1. | PASAJES Y GASTOS DE TRAVEL | 8,680.00 | 0.00 | 8,680.00 | | | | | | | | | | | 8,680.00 |
| 2.3.2.1.2.2. | 2.3.2.1.2.2.1. | VIATICOS Y ASIGNACIONES | 36,500.00 | 0.00 | 36,500.00 | | | | | | | | | | | 36,500.00 |
| 2.3.2.2.1.1. | 2.3.2.2.1.1.1. | SERVICIO DE SUMINISTRO DE INTERNET | 21,525.00 | 0.00 | | | 21,525.00 | | | | | | | | | 21,525.00 |
| 2.3.2.2.2.3. | 2.3.2.2.2.3.1. | SERVICIO DE INTERNET | 42,000.00 | 0.00 | | | 42,000.00 | | | | | | | | | 42,000.00 |
| 2.3.2.2.3.1. | 2.3.2.2.3.1.1. | CORREOS Y SERVICIOS DE NAVEGACION | 1,080.00 | 0.00 | | | 1,080.00 | | | | | | | | | 1,080.00 |
| 2.3.2.4.2.1. | 2.3.2.4.2.1.1. | DE EDIFICACIONES, OFICINAS Y ESTRUCTURAS | 26,500.00 | 0.00 | | | | | | 26,500.00 | | | | | | 26,500.00 |
| 2.3.2.4.5.1. DE | 2.3.2.4.5.1.1. DE | VEHICULOS | 25,600.00 | 0.00 | | | | | | | | | | | | 25,600.00 |
| 2.3.2.4.7.1. DE | 2.3.2.4.7.1.1. DE | MAQUINARIA | 15,600.00 | 0.00 | | | | | | | | | | | | 15,600.00 |
| 2.3.2.6.3.3. | 2.3.2.6.3.3.1. | SEGURO OBLIGATORIO ACCIDENTES | 784.00 | 0.00 | | | | | | | | | | | | 784.00 |
| 2.3.2.7.11.6. | 2.3.2.7.11.6.1. | SERVICIO DE IMPRESIONES | 21,000.00 | 0.00 | | | | | | | | | | | | 21,000.00 |
| 2.3.2.7.11.99. | 2.3.2.7.11.99.1. | SERVICIOS DIVERSOS | 75,860.00 | 0.00 | | | | | | | | | | | | 75,860.00 |
| 2.3.2.7.4.3. | 2.3.2.7.4.3.1. | SOPORTE TECNICO | 8,900.00 | 0.00 | | | | | | | | | | | | 8,900.00 |
| 2.3.2.7.9.99. | 2.3.2.7.9.99.1. | OTROS RELACIONADOS A CARGO DE MAYOR RESPONSABILIDAD | 20,500.00 | 0.00 | | | | | | | | | | | | 20,500.00 |
| 2.3.2.9.1.1. | 2.3.2.9.1.1.1. | LOCACION DE SERVICIOS RELACIONADOS A CARGO DE MAYOR RESPONSABILIDAD | 30,000.00 | 0.00 | | | | | | | | | | | | 30,000.00 |
| 2.3 | R.O. | BIENES Y SERVICIOS | 28,563.00 | 0.00 | 0.00 | 0.00 | 0.00 | 28,563.00 | 0.00 | 0.00 | 0.00 | 0.00 | 0.00 | 0.00 | 0.00 | 28,563.00 |
| 2.3.1.1.1.1.1. | 2.3.1.1.1.1.1.1. | ALIMENTOS Y BEBIDAS PARA PERSONAL | 28,563.00 | 0.00 | | | | 28,563.00 | | | | | | | | 28,563.00 |
| TOTAL | | | 3,786,597.00 | 3,159,517.00 | 70,129.00 | 63,566.00 | 64,605.00 | 57,622.00 | 107,400.00 | 26,500.00 | 126,260.00 | 30,000.00 | 41,984.00 | 39,014.00 | 3,786,597.00 | |

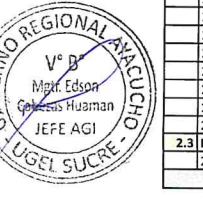

FROMATO N° 01

PROGRAMACION DEL COSTEO DE ACTIVIDADES OPERATIVAS Y/O PROYECTOS DE INVERSION (En Soles)

UNIDAD EJECUTORA : 001377 - GOB. REG. AYACUCHO- EDUCACION UGEL SUCRE
 CENTROS DE COSTOS : **ÁREA DE ADMINISTRACIÓN**
 CATEGORIA PRESUPUESTAL : 9001: ACCIONES CENTRALES
 PRODUCTO/PROYECTO : 3999999: SIN PRODUCTO
 ACTIVIDAD/OBRA : 5000005. GESTION DE RECURSOS HUMANOS
 FUNCION : 22 EDUCACION
 DIVISION FUNCIONAL : 006
 GRUPO FUNCIONAL : 0008
 META :
 FTE DE FINANCIAMIENTO : RECURSOS ORDINARIOS/RDR

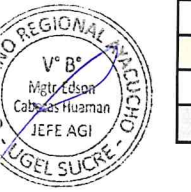

| G. G. | Espec. Gasto | Denominación | PIA 2025 | ACTIVIDAD OPERATIVA | Total Activ. Oper. |
|--------------|---------------|--|-------------------|---|--------------------|
| | | | | AOI00137700169: GESTION DE RECURSOS HUMANOS | |
| 2.1 | | PERSONAL Y OBLICACIONES SOCIALES | 162,994.00 | 162,994.00 | 162,994.00 |
| | 2.1.1.1.1.2. | PERSONAL ADMINISTRATIVO NOMBRADO (REGIMEN PUBLICO) | 73,327.00 | 73,327.00 | 73,327.00 |
| | 2.1.1.1.1.3. | PERSONAL CON CONTRATO A PLAZO FIJO (REGIMEN LABORAL PUBLICO) | 17,005.00 | 17,005.00 | 17,005.00 |
| | 2.1.1.13.1.1. | CONTRATO ADMINISTRATIVO DE SERVICIOS - INDETERMINADO | 6,000.00 | 6,000.00 | 6,000.00 |
| | 2.1.1.13.1.2. | CONTRATO ADMINISTRATIVO DE SERVICIOS - TRANSITORIO | 9,600.00 | 9,600.00 | 9,600.00 |
| | 2.1.3.1.1.13. | CONTRIBUCIONES A ESSALUD DEL PERSONAL ADMINISTRATIVO | 48,716.00 | 48,716.00 | 48,716.00 |
| | 2.1.3.1.1.15. | CONTRIBUCIONES A ESSALUD DE CONTRATO ADMINISTRATIVO DE SERVICIO | 756.00 | 756.00 | 756.00 |
| | 2.1.4.1.1.2. | COMPENSACION POR TIEMPO DE SERVICIOS DE OTROS REGÍMENES | 7,590.00 | 7,590.00 | 7,590.00 |
| 2.5 | | OTROS GASTOS | 8,100.00 | 8,100.00 | 8,100.00 |
| | 2.5.6.1.1.1. | GASTOS POR IMPLEMENTACIÓN DE LA NEGOCIACIÓN COLECTIVA - NIVEL DE | 8,100.00 | 8,100.00 | 8,100.00 |
| TOTAL | | | 171,094.00 | 171,094.00 | 171,094.00 |





**DIRECCIÓN REGIONAL DE EDUCACIÓN DE AYACUCHO
UNIDAD DE GESTIÓN EDUCATIVA LOCAL DE SUCRE
DIRECCIÓN DE GESTIÓN INSTITUCIONAL - PLANIFICACIÓN**



"Año del Fortalecimiento de la Soberanía Nacional"
"Año del Bicentenario de la Inmolación de María Parado de Bellido"

GESTIÓN INSTITUCIONAL

Anexo B-5
 PLAN OPERATIVO INSTITUCIONAL FÍSICA Y FINANCIERA (Consistenciado)
 Año : 2025

Periodo PEI : 2020 - 2027
 Nivel de Gobierno : R - GOBIERNOS REGIONALES
 Sector : 99 - GOBIERNOS REGIONALES
 Pliego : 444 - GOBIERNO REGIONAL DEL DEPARTAMENTO DE AYACUCHO
 Unidad Ejecutora : 001377 - GOB. REG. AYACUCHO- EDUCACION UGEL SUCRE

Centro de Costo: 04.02 - AREA DE GESTION INSTITUCIONAL

OEI.08 MEJORAR LA GESTIÓN INSTITUCIONAL

AEI.08.01 FORTALECIMIENTO INTEGRAL DE LA CAPACIDAD OPERATIVA DE LOS ÓRGANOS ESTRUCTURADOS DEL GOBIERNO REGIONAL

| COD. | Actividad Operativa / Inversiones | Ubigeo | U.M. | Prioridad | Meta | PROGRAMACION | | | | | | | | | | | | Total Anual | | | |
|---------------------------------|---|---------------------|--------------|--------------|--------------------------|--------------|---|---|---|---|---|---|---|---|----|----|----|-------------|---|---|------------|
| | | | | | | 1 | 2 | 3 | 4 | 5 | 6 | 7 | 8 | 9 | 10 | 11 | 12 | | | | |
| AOI00137700005 | CONDUCCIÓN, DIRECCIÓN Y GESTIÓN DE LOS PROCEDIMIENTOS DEL AREA DE GESTIÓN INSTITUCIONAL | 050901 : QUEROBAMBA | 001 : ACCION | 1 : Muy Alta | Fisico Financiero S/. | 1 | 1 | 1 | 1 | 1 | 1 | 1 | 1 | 1 | 1 | 1 | 1 | 1 | 1 | 1 | 184,645.00 |
| TOTAL FINANCIERO S/. 184,645.00 | | | | | | | | | | | | | | | | | | | | | |

U.M. = Unidad de Medida.

Nota : La Prioridad se determinará en la Comisión de Planeamiento Estratégico

FIRMA



FROMATO N° 01

PROGRAMACIÓN DEL COSTEO DE ACTIVIDADES OPERATIVAS Y/O PROYECTOS DE INVERSIÓN (En Soles)

UNIDAD EJECUTORA : 001377 - GOB. REG. AYACUCHO- EDUCACION UGEL SUCRE
 CENTROS DE COSTOS : ÁREA DE GESTIÓN INSTITUCIONAL
 CATEGORIA PRESUPUESTAL : 9001: ACCIONES CENTRALES
 PRODUCTO/PROYECTO : 3999999: SIN PRODUCTO
 ACTIVIDAD/OBRA : 5000001: PLANEAMIENTO Y PRESUPUESTO
 FUNCION : 22 EDUCACION
 DIVISION FUNCIONAL : 004
 GRUPO FUNCIONAL : 0005
 META :
 FTE DE FINANCIAMIENTO : RECURSOS ORDINARIOS

| G. G. | Espec. Gasto | Denominación | PIA 2025 | ACTIVIDADES OPERATIVAS | Total Activ. Oper. |
|-----------------------|---------------|--|----------------------|---|----------------------|
| | | | | AOI00137700005: CONDUCCIÓN, DIRECCIÓN Y GESTIÓN DE LOS PROCEDIMIENTOS DEL AREA DE GESTIÓN INSTITUCIONAL | |
| 2.1 | | PERSONAL Y OBLIGACIONES SOCIALES | S/ 124,204.00 | S/ 124,204.00 | S/ 124,204.00 |
| | 2.1.1.1.1.2. | PERSONAL ADMINISTRATIVO NOMBRADO (REGIMEN PUBLICO) | S/ 15,407.00 | S/ 15,407.00 | S/ 15,407.00 |
| | 2.1.1.1.1.3. | PERSONAL CON CONTRATO A PLAZO FIJO (REGIMEN LABORAL PUBLICO) | S/ 40,076.00 | S/ 40,076.00 | S/ 40,076.00 |
| | 2.1.1.1.2.1. | ASIGNACION A FONDOS PARA PERSONAL | S/ 62,400.00 | S/ 62,400.00 | S/ 62,400.00 |
| | 2.1.1.9.1.2. | AGUINALDOS | S/ 1,800.00 | S/ 1,800.00 | S/ 1,800.00 |
| | 2.1.1.9.1.3. | BONIFICACION POR ESCOLARIDAD | S/ 1,200.00 | S/ 1,200.00 | S/ 1,200.00 |
| | 2.1.3.1.1.13. | CONTRIBUCIONES A ESSALUD DEL PERSONAL ADMINISTRATIVO | S/ 3,321.00 | S/ 3,321.00 | S/ 3,321.00 |
| 2.3 | | BIENES Y SERVICIOS | S/ 60,441.00 | S/ 60,441.00 | S/ 60,441.00 |
| | 2.3.1.5.1.2. | PAPELERIA EN GENERAL, UTILES Y MATERIALES DE OFICINA | S/ 23,596.00 | S/ 23,596.00 | S/ 23,596.00 |
| | 2.3.2.1.2.1. | PASAJES Y GASTOS DE TRANSPORTE | S/ 6,680.00 | S/ 6,680.00 | S/ 6,680.00 |
| | 2.3.2.1.2.2. | VIATICOS Y ASIGNACIONES POR COMISION DE SERVICIO | S/ 25,165.00 | S/ 25,165.00 | S/ 25,165.00 |
| | 2.3.2.7.9.99. | PERSONAL ADMINISTRATIVO NOMBRADO (REGIMEN PUBLICO) | S/ 5,000.00 | S/ 5,000.00 | S/ 5,000.00 |
| TOTAL PIA 2025 | | | S/ 184,645.00 | S/ 184,645.00 | S/ 184,645.00 |





**DIRECCIÓN REGIONAL DE EDUCACIÓN DE AYACUCHO
UNIDAD DE GESTIÓN EDUCATIVA LOCAL DE SUCRE
DIRECCIÓN DE GESTIÓN INSTITUCIONAL - PLANIFICACIÓN**



"Año del Fortalecimiento de la Soberanía Nacional"
"Año del Bicentenario de la Inmolación de María Parado de Bellido"

ANEXO B-10

ANEXO B - 10
EVALUACIÓN DE LOS PROGRAMAS PRESUPUESTALES

UNIDAD EJECUTORA
PROGRAMA PRESUPUESTAL

: 309 - 1377 UNIDAD DE GESTIÓN EDUCATIVA LOCAL SUCRE
: 0090 LOGROS DE APRENDIZAJE DE ESTUDIANTES DE LA EDUCACION BASICA REGULAR

| PRODUCTO | ACTIVIDAD | UNIDAD MEDIDA | META 2025 | |
|---|---|---------------|------------|-------------|
| | | | SEMESTRE I | SEMESTRE II |
| 3000385: INSTITUCIONES EDUCATIVAS CON CONDICIONES PARA EL CUMPLIMIENTO DE HORAS LECTIVAS NORMADAS | 5005628: CONTRATACION OPORTUNA Y PAGO DEL PERSONAL DOCENTE Y PROMOTORAS DE LAS INSTITUCIONES EDUCATIVAS DE EDUCACION BASICA REGULAR - 103 (0161001. CONTRATACION OPORTUNA Y PAGO DEL PERSONAL DOCENTE Y PROMOTORAS DE LAS INSTITUCIONES EDUCATIVAS DE EDUCACION BASICA REGULAR) | IIEE | 39 | 39 |
| | 5005628: CONTRATACION OPORTUNA Y PAGO DEL PERSONAL DOCENTE Y PROMOTORAS DE LAS INSTITUCIONES EDUCATIVAS DE EDUCACION BASICA REGULAR - 103 (0267928. PAGO DE LAS ASIGNACIONES POR TIPO Y UBICACION DE INSTITUCION EDUCATIVA) | DOC | 130 | 130 |
| | 5005628: CONTRATACION OPORTUNA Y PAGO DEL PERSONAL DOCENTE Y PROMOTORAS DE LAS INSTITUCIONES EDUCATIVAS DE EDUCACION BASICA REGULAR - 103 (0267929. PAGO DE LA ASIGNACION POR JORNADA DE TRABAJO ADICIONAL Y ASIGNACION POR CARGO DE MAYOR RESPONSABILIDAD) | DOC | 10 | 10 |
| | 5005628: CONTRATACION OPORTUNA Y PAGO DEL PERSONAL DOCENTE Y PROMOTORAS DE LAS INSTITUCIONES EDUCATIVAS DE EDUCACION BASICA REGULAR - 104 (0161001. CONTRATACION OPORTUNA Y PAGO DEL PERSONAL DOCENTE Y PROMOTORAS DE LAS INSTITUCIONES EDUCATIVAS DE EDUCACION BASICA REGULAR) | IIEE | 50 | 50 |
| | 5005628: CONTRATACION OPORTUNA Y PAGO DEL PERSONAL DOCENTE Y PROMOTORAS DE LAS INSTITUCIONES EDUCATIVAS DE EDUCACION BASICA REGULAR - 104 (0267928. PAGO DE LAS ASIGNACIONES POR TIPO Y UBICACION DE INSTITUCION EDUCATIVA) | DOC | 305 | 305 |
| | 5005628: CONTRATACION OPORTUNA Y PAGO DEL PERSONAL DOCENTE Y PROMOTORAS DE LAS INSTITUCIONES EDUCATIVAS DE EDUCACION BASICA REGULAR - 104 (0267929. PAGO DE LA ASIGNACION POR JORNADA DE TRABAJO ADICIONAL Y ASIGNACION POR CARGO DE MAYOR RESPONSABILIDAD) | DOC | 12 | 12 |
| | 5005628: CONTRATACION OPORTUNA Y PAGO DEL PERSONAL DOCENTE Y PROMOTORAS DE LAS INSTITUCIONES EDUCATIVAS DE EDUCACION BASICA REGULAR - 104 (0303595. PAGO DE LAS REMUNERACIONES DE PROFESORES DE EDUCACION FISICA) | DOC | 2 | 2 |
| | 5005628: CONTRATACION OPORTUNA Y PAGO DEL PERSONAL DOCENTE Y PROMOTORAS DE LAS INSTITUCIONES EDUCATIVAS DE EDUCACION BASICA REGULAR - 105 (0161001. CONTRATACION OPORTUNA Y PAGO DEL PERSONAL DOCENTE Y PROMOTORAS DE LAS INSTITUCIONES EDUCATIVAS DE EDUCACION BASICA REGULAR) | IIEE | 18 | 18 |
| | 5005628: CONTRATACION OPORTUNA Y PAGO DEL PERSONAL DOCENTE Y PROMOTORAS DE LAS INSTITUCIONES EDUCATIVAS DE EDUCACION BASICA REGULAR - 105 (0267928. PAGO DE LAS ASIGNACIONES POR TIPO Y UBICACION DE INSTITUCION EDUCATIVA) | DOC | 108 | 108 |
| | 5005628: CONTRATACION OPORTUNA Y PAGO DEL PERSONAL DOCENTE Y PROMOTORAS DE LAS INSTITUCIONES EDUCATIVAS DE EDUCACION BASICA REGULAR - 105 (0267929. PAGO DE LA ASIGNACION POR JORNADA DE TRABAJO ADICIONAL Y ASIGNACION POR CARGO DE MAYOR RESPONSABILIDAD) | DOC | 18 | 18 |
| | 5005629: CONTRATACION OPORTUNA Y PAGO DEL PERSONAL ADMINISTRATIVO Y DE APOYO DE LAS INSTITUCIONES EDUCATIVAS DE EDUCACION BASICA REGULAR - 105 (0161002. CONTRATACION OPORTUNA Y PAGO DEL PERSONAL ADMINISTRATIVO Y DE APOYO DE LAS INSTITUCIONES EDUCATIVAS DE EDUCACION BASICA REGULAR) | IIEE | 18 | 18 |
| | 5005943: MANTENIMIENTO Y OPERACION DE LOCALES ESCOLARES DE INSTITUCIONES EDUCATIVAS DE EDUCACION BASICA REGULAR CON CONDICIONES ADECUADAS PARA SU FUNCIONAMIENTO - 103 (0188339. MANTENIMIENTO Y OPERACION DE LOCALES ESCOLARES DE INSTITUCIONES EDUCATIVAS DE EDUCACION BASICA REGULAR CON CONDICIONES ADECUADAS PARA SU FUNCIONAMIENTO) | LOC ESC | 32 | 32 |
| | 5005943: MANTENIMIENTO Y OPERACION DE LOCALES ESCOLARES DE INSTITUCIONES EDUCATIVAS DE EDUCACION BASICA REGULAR CON CONDICIONES ADECUADAS PARA SU FUNCIONAMIENTO - 104 (0188339. MANTENIMIENTO Y OPERACION DE LOCALES ESCOLARES DE INSTITUCIONES EDUCATIVAS DE EDUCACION BASICA REGULAR CON CONDICIONES ADECUADAS PARA SU FUNCIONAMIENTO) | LOC ESC | 40 | 40 |
| | 5005943: MANTENIMIENTO Y OPERACION DE LOCALES ESCOLARES DE INSTITUCIONES EDUCATIVAS DE EDUCACION BASICA REGULAR CON CONDICIONES ADECUADAS PARA SU FUNCIONAMIENTO - 105 (0188339. MANTENIMIENTO Y OPERACION DE LOCALES ESCOLARES DE INSTITUCIONES EDUCATIVAS DE EDUCACION BASICA REGULAR CON CONDICIONES ADECUADAS PARA SU FUNCIONAMIENTO) | LOC ESC | 18 | 18 |



ANEXO B - 10

EVALUACIÓN DE LOS PROGRAMAS PRESUPUESTALES

UNIDAD EJECUTORA
PROGRAMA PRESUPUESTAL

: 309 - 1377 UNIDAD DE GESTIÓN EDUCATIVA LOCAL SUCRE
: 0106 INCLUSION DE NIÑOS, NIÑAS Y JOVENES CON DISCAPACIDAD EN LA EDUCACION BASICA Y TECNICO PRODUCTIVA

| PRODUCTO | ACTIVIDAD | UNIDAD MEDIDA | META 2025 | |
|--|---|---------------|------------|-------------|
| | | | SEMESTRE I | SEMESTRE II |
| 3000790: PERSONAL CONTRATADO OPORTUNAMENTE | 5005877: CONTRATACION OPORTUNA Y PAGO DE PERSONAL EN INSTITUCIONES EDUCATIVAS INCLUSIVAS, CENTROS DE EDUCACION BASICA ESPECIAL Y CENTROS DE RECURSOS - 107 (0188123. CONTRATACION OPORTUNA Y PAGO DE PERSONAL EN INSTITUCIONES EDUCATIVAS INCLUSIVAS, CENTROS DE EDUCACION BASICA ESPECIAL Y CENTROS DE RECURSOS) | PERSONA | 4 | 4 |
| | 5005877: CONTRATACION OPORTUNA Y PAGO DE PERSONAL EN INSTITUCIONES EDUCATIVAS INCLUSIVAS, CENTROS DE EDUCACION BASICA ESPECIAL Y CENTROS DE RECURSOS - 107 (0267928. PAGO DE LAS ASIGNACIONES POR TIPO Y UBICACION DE INSTITUCION EDUCATIVA) | DOC | 4 | 4 |
| 3000792: LOCALES CON CONDICIONES FISICAS ADECUADAS | 5003165: MANTENIMIENTO Y ACONDICIONAMIENTO DE ESPACIOS EN LOCALES DE LOS CENTROS DE EDUCACION BASICA ESPECIAL Y CENTROS DE RECURSOS - 107 (0077359. MANTENIMIENTO Y ACONDICIONAMIENTO DE ESPACIOS EN LOCALES DE LOS CENTROS DE EDUCACION BASICA ESPECIAL Y CENTROS DE RECURSOS) | LOCAL ESCOLAR | 2 | 2 |

